

LISANDRO CRUZ PONCE

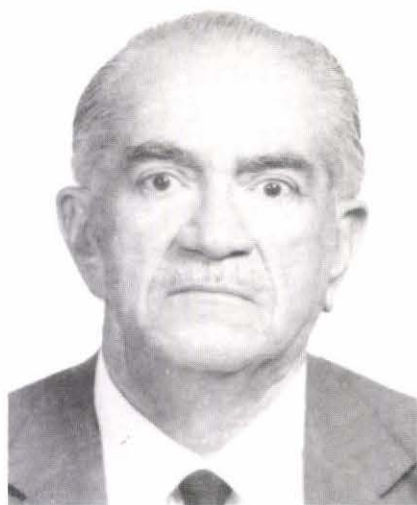

Estudios:

Universidad de Chile. *Título:* abogado.

Tesis: "Ensayo sobre la apariencia y el derecho".

Cargos docentes desempeñados en la Facultad de Derecho de la Universidad de Chile:

Seminario de Derecho Privado.
Asignatura de Derecho Civil.

Profesor ayudante de Derecho

Civil Comparado.

Cargos docentes desempeñados en la Enseñanza Profesional de Chile.

Profesor titular de Derecho Laboral y Seguridad Social, diecisiete años.

Profesor de Política Económica.

Elaboración de programas en la Enseñanza Profesional de Chile. Elaboración de los programas de Derecho Laboral y Seguridad Social.

Cargos docentes desempeñados en México: profesor de Introducción al Estudio del Derecho en la Facultad de Derecho de la UNAM; profesor de Derecho Civil, integrante del Seminario de Derecho Civil.

Investigador en el Instituto de Investigaciones Jurídicas de la UNAM, noviembre de 1983. Desde el 1o. de marzo de 1985 desempeña el cargo de Investigador Titular B.

Publicaciones en México:

Código Civil del Distrito Federal, concordado, la 4a. Edición fue preparada especialmente para la Facultad de Derecho de la UNAM.

El derecho de superficie.

Conceptos genéricos de "familia" y "familiares", Anuario Jurídico del IIJ, 1986.

Análisis histórico de la caducidad en el Derecho.

El nasciturus (en prensa).

Trabajos colectivos:

Código Civil del D. F., comentado, 6 tomos, 1987.

La Organización Familiar Indígena, Cuaderno núm. 7 de IIJ.

Reseñas y demás publicaciones del IIJ.

Dirección de la Revista del Menor y la Familia

Actuó como director de esta Revista, órgano informativo y de divulgación del DIF, núm. 1, 1980.

Cargos políticos y judiciales desempeñados en Chile:

Juez del Municipio de Puente Alto 1939-1949; Ministro del Trabajo, 1943; Diputado al Congreso Nacional 1949-1953; Ministro de Justicia 1970-1972; Director del Banco Central de Chile 1972-1973.