

# ABREVIATURAS

---

Alto Comisionado de las Naciones Unidas para los Refugiados	ACNUR
Asesorías Legales Externas en los Estados Unidos de América	PALE
Centro de información y Asistencia a Mexicanos	CIAM
Clave Única de Registro de Población	CURP
Colegio Nacional de Educación Profesional Técnica	CONALEP
Comisión Económica para América Latina y el Caribe	CEPAL
Comisión Interamericana de Derechos Humanos	CIDH
Comisión Mexicana de Ayuda a Refugiados	COMAR
Comisión Nacional de los Derechos Humanos	CNDH
Comisión Nacional de Vivienda	CONAVI
Consejo Nacional de Evaluación de la Política de Desarrollo Social	CONEVAL
Consejo Nacional de Normalización y Certificación de Competencias Laborales	CONOCER
Coordinación Nacional de Oficinas Estatales de Atención a Migrantes	CONOFAM
Corte Interamericana de Derechos Humanos	Corte IDH
Deferred Action Childhood Arrivals	DACA
Departamento de Seguridad Nacional de los Estados Unidos	DHS
Estados Unidos de América	EUA
Dirección de Atención a Migrantes	DAM
El Colegio de la Frontera Norte	COLEF
El Colegio de México	COLMEX
Fideicomiso Fondo Nacional de Habitaciones Populares	FONHAPO
Fondo de la Vivienda del Instituto de Seguridad y Servicios Sociales para los Trabajadores del Estado	FOVISSSTE

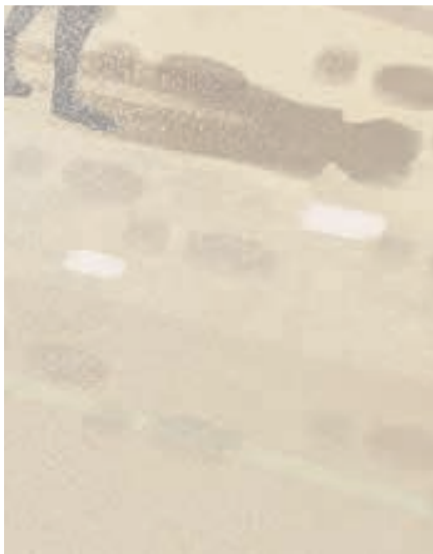



General Education Development	GED
Instituto de Seguridad Social para las Fuerzas Armadas Mexicanas	ISSFAM
Instituto de Seguridad y Servicios Sociales para los Trabajadores del Estado	ISSSTE
Instituto del Fondo Nacional de la Vivienda para los Trabajadores	INFONAVIT
Instituto Mexicano del Seguro Social	IMSS
Instituto Nacional de Estadística y Geografía	INEGI
Instituto Nacional de Migración	INM
Instituto Nacional de Salud para el Bienestar	INSABI
Instituto Nacional para la Educación de los Adultos	INEA
Instituto para las Mujeres en la Migración	IMUMI
Instituto Tlaxcalteca para la Educación de los Adultos	ITEA
Ley Orgánica de la Administración Pública Federal	LOAPF
Objetivo de Desarrollo Sostenible	ODS
Office of Field Operations	OFO
Oficina del Alto Comisionado de Derechos Humanos	ACNUDH
Organización de las Naciones Unidas	ONU
Organización Internacional del Trabajo	OIT
Organización Internacional para las Migraciones	OIM
Pacto Internacional de Derechos Económicos, Sociales y Culturales	PIDESC
Petróleos Mexicanos	PEMEX
Procedimiento de Repatriación al Interior de México	PRIM
SARS-CoV-2	COVID-19
Programa de Apoyo al Empleo	PAE
Programa de Vivienda Social	PVS
Programas de Trabajadores Agrícolas Temporales	PTAT
Secretaría de Desarrollo Agrario, Territorial y Urbano	SEDATU
Secretaría de Educación Pública	SEP
Secretaría de Relaciones Exteriores	SRE
Secretaría de Gobernación	SEGOB
Secretaría del Trabajo y Previsión Social	STyPS
Servicio de Certificación por Evaluaciones Parciales	EXACER
Síndrome de Inmunodeficiencia Adquirida	SIDA
Sistema Nacional de Empleo	SNE

Sistema Nacional para el Desarrollo Integral de la Familia	DIF
Sociedad Hipotecaria Federal	SHF
Unión Americana para las Libertades Civiles	ACLU
U.S. Border Patrol	USBP
U.S. Customs and Border Protection	CBP
U.S. Immigration and Customs Enforcement	ICE

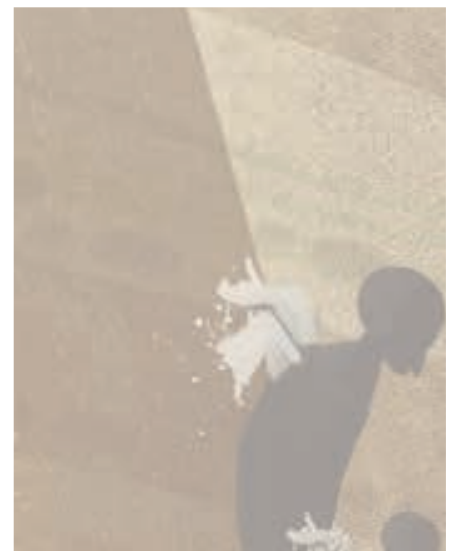
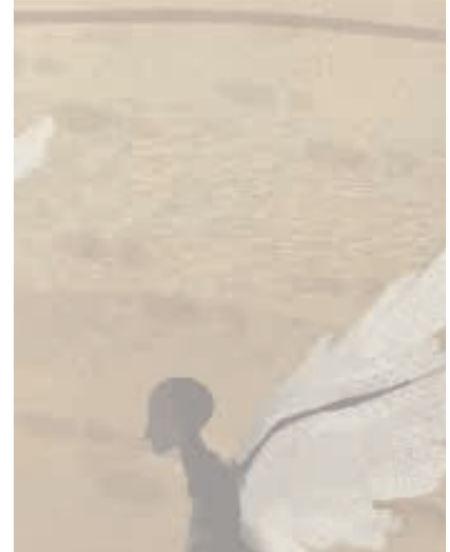

**María del Rosario Piedra Ibarra**

Presidenta de la Comisión Nacional de los Derechos Humanos

**Elizabeth Lara Rodríguez**

Directora General de la Quinta Visitaduría General

**Equipo de Investigación**

Directora de Investigación: Victoria Santillana Andraca.

Coordinadora del Diagnóstico: Laura Ortiz Valdez.

Colaboradores: Jacqueline Zenteno Hernández, Amada Pérez Treviño, José Antonio Piña Arenas, Alejandro Estévez Compeán.

**Agradecimientos Especiales:**

A las y los visitantes adjuntos que aplicaron cuestionarios en los aeropuertos de Ciudad de México, Puebla, Querétaro, Morelia y Guadalajara.

A las y los connacionales, personas migrantes y defensoras que colaboraron contestando las entrevistas y brindando sus testimonios.

Al Instituto para las Mujeres en la Migración, IMUMI, AC, por su aporte analítico al apartado sobre obstáculos para migrar de manera regular a Estados Unidos de América.