

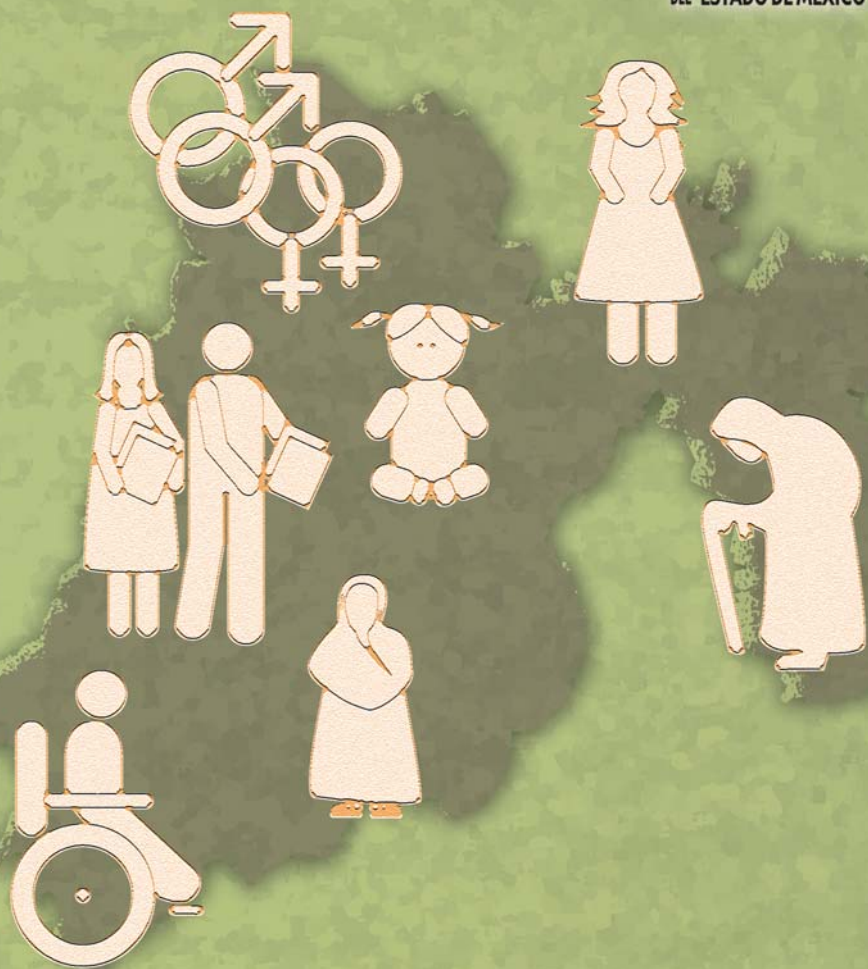

COMISIÓN DE  
DERECHOS HUMANOS  
DEL ESTADO DE MÉXICO



Un acercamiento a la  
**discriminación.** De la teoría  
a la realidad en el Estado de México

# UN ACERCAMIENTO A LA DISCRIMINACIÓN. DE LA TEORÍA A LA REALIDAD EN EL ESTADO DE MÉXICO

ISBN: 978-968-5278-32-4

© D.R. Comisión de Derechos Humanos del Estado de México  
Dr. Nicolás San Juan No. 113, Col. Ex Rancho Cuauhtémoc,  
C.P. 50010, Toluca, México.

Tel. (01 722) 2360560

Fax (01 722) 214-08-70

Página de internet: <http://www.codhem.org.mx>

Correo electrónico: [codhem@netspace.com.mx](mailto:codhem@netspace.com.mx)

Tiraje: 1,000 ejemplares

Edición: Marco Antonio Sánchez López  
Luis Antonio Hernández Sandoval  
Gerardo Pérez Silva

Diseño de portada  
y formación: Deyanira Rodríguez Sánchez

# ÍNDICE

<b>INTRODUCCIÓN.....</b>	<b>5</b>
<b>CAPÍTULO I</b> <b>Acercamiento teórico al fenómeno</b> <b>de la discriminación.....</b>	<b>7</b>
<b>CAPÍTULO II</b> <b>Discriminación y no discriminación,</b> <b>un repaso histórico.....</b>	<b>57</b>
<b>CAPÍTULO III</b> <b>La discriminación: violencia y negación del otro</b> <b>algunas consideraciones filosóficas.....</b>	<b>121</b>
<b>CAPÍTULO IV</b> <b>El derecho a la no discriminación.....</b>	<b>159</b>
<b>CAPÍTULO V</b> <b>Aproximación al fenómeno discriminatorio</b> <b>en el Estado de México.....</b>	<b>245</b>
<b>COLOFÓN.....</b>	<b>273</b>
<b>ANEXO 1 (Encuestas realizadas, organizaciones</b> <b>e instituciones participantes).....</b>	<b>279</b>
<b>ANEXO 2 (Testimonios).....</b>	<b>289</b>
<b>FUENTES DE INFORMACIÓN.....</b>	<b>305</b>

# DIRECTORIO

## COMISIONADO

Jaime Almazán Delgado

## CONSEJEROS CIUDADANOS

María del Rosario Mejía Ayala

José Antonio Ortega Sánchez

Diana Mancilla Álvarez

Sonia Silva Vega

## SECRETARIA

Rosa María Molina de Pardiñas

## PRIMER VISITADOR GENERAL

Víctor Manuel F. Muhlia Melo

## DIRECTOR GENERAL DE ADMINISTRACIÓN Y FINANZAS

Martín Augusto Bernal Abarca

## VISITADORA GENERAL I TOLUCA

María Virginia Morales González

## VISITADOR GENERAL II NORORIENTE

Jesús Hernández Bernal

## VISITADOR GENERAL III ORIENTE

Pascual G. Archundia Becerril

## VISITADOR GENERAL IV ORIENTE

Federico F. Armeaga Esquivel

## DIRECTORA DE EQUIDAD Y GRUPOS VULNERABLES

Liliana Sarmiento Palacios

## DIRECCIÓN DE ATENCIÓN A VÍCTIMAS DEL DELITO

Carlos Marín Islas

## CONTRALOR INTERNO

Jorge López Ochoa

## JEFE DE LA UNIDAD JURÍDICA

Miguel Ángel Cruz Muciño

## DIRECTOR DEL CENTRO DE ESTUDIOS

Marco Antonio Sánchez López

## SECRETARIO PARTICULAR DEL COMISIONADO

Alejandro Héctor Barreto Estévez