

Anexos

DR © 2015.

Fondo de las Naciones Unidas para la Infancia (UNICEF) México
<https://www.unicef.org/mexico/spanish/>

ANEXO 1. Evolución de los indicadores de pobreza y carencias sociales de la población indígena

La gráfica A1.1 muestra la evolución del porcentaje de la población de 0 a 17 años en pobreza, pobreza extrema y en los espacios de bienestar económico y derechos sociales, tanto en la población que forma parte de un hogar indígena, como en aquella que no lo hace. Además, en la gráfica A1.2 se presenta la variación en el porcentaje de personas con carencia en cada una de estas dimensiones para los mismos grupos de la gráfica A1.1.

La gráfica A1.1 muestra que, así como en la población de 0 a 17 años en su conjunto, en ambos grupos los niveles de pobreza se han mantenido estables, al igual que la brecha entre la población indígena y la no indígena. En el caso de la pobreza extrema, en cambio, ambos grupos han presentado una disminución (estadísticamente significativa), aunque en el caso de la población indígena ésta ha sido mayor, lo cual ha contribuido a reducir en 2014 la brecha entre los dos grupos en más de 5 puntos porcentuales respecto de los niveles observados en 2008 o 2010.

Como sucede en el caso de la población total, el cambio en los niveles de pobreza extrema en la población de 0 a 17 años puede explicarse en su mayoría por una reducción en los niveles de carencia (pues no es posible observar cambios significativos en el espacio de bienestar económico). Sin embargo, al no observarse cambios importantes en el porcentaje de la población infantil y adolescente con una o más carencias, es posible sugerir que las reducciones se han presentado mayoritariamente en la población con dos o más carencias sociales, tal como evidencia la reducción en los niveles de la población con tres o más carencias sociales.

En el caso del espacio de los derechos sociales, se observa que tanto entre la población indígena como en la no indígena se registró una reducción en los niveles de carencia. Si bien en algunos casos se observan incrementos, éstos fueron no significativos.

Es importante resaltar que en cuatro de las dimensiones se observó una reducción importante en la brecha entre la incidencia de la población indígena y no indígena. En particular, respecto de las dimensiones de acceso a los servicios de salud, calidad y espacios de la vivienda y acceso a la alimentación, se aprecia que la distancia entre estos dos grupos se redujo en más de cinco puntos porcentuales entre 2010 y 2014. En el caso del acceso a servicios de salud, la diferencia entre estos dos subgrupos ha pasado de 11.6 puntos porcentuales en 2008, a 1.4 puntos porcentuales en 2014. En cuanto a la carencia por calidad y espacios de la vivienda, la brecha pasó de 33.6 a 24.9 puntos porcentuales en el mismo periodo. No obstante, en el caso del acceso a la seguridad social, se observa el patrón opuesto, ya que la diferencia entre la población indígena y la no indígena aumentó de 19.3 a 25.5 puntos porcentuales.

Lo anterior implica que la reducción en los niveles de carencia de estas dimensiones ha sido más rápida entre la población indígena, e incluso se han llegado a observar niveles similares de carencia entre la población no indígena (como ocurre con el acceso a los servicios de salud). Aunque los niveles de cada una de las carencias de la población indígena de 0 a 17 años siguen siendo significativamente más elevados que aquellos del resto de la población, estos resultados indican que los avances se dan con mayor intensidad en la población que los requiere con mayor urgencia.

GRÁFICA A1.1 Porcentaje de la población de 0 a 17 años en pobreza y con privaciones en el espacio de derechos sociales y bienestar económico, según origen étnico, 2008-2014^{1, 2}

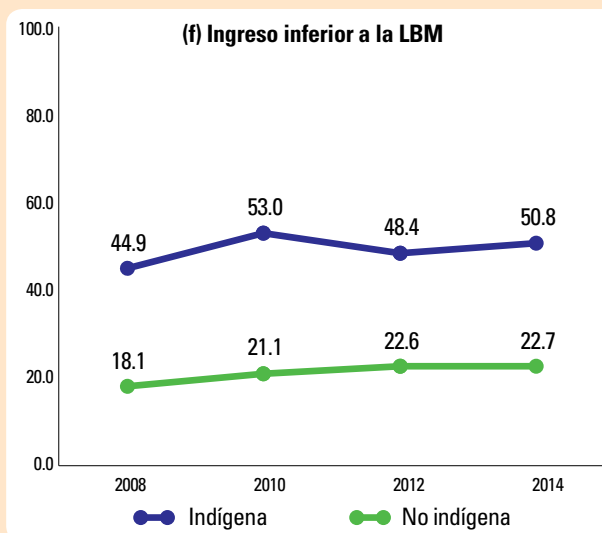
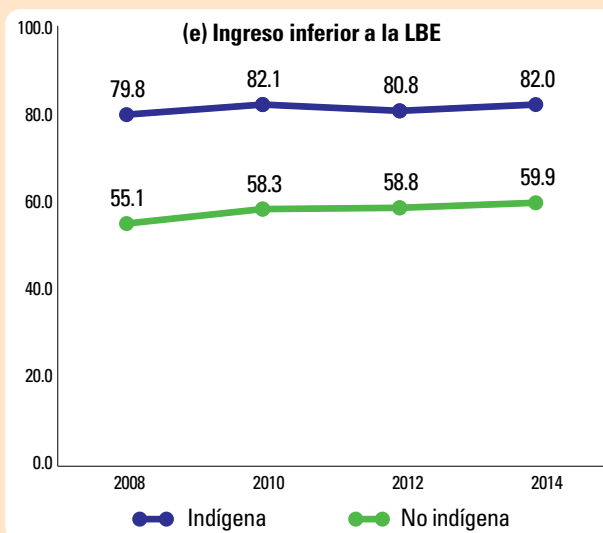
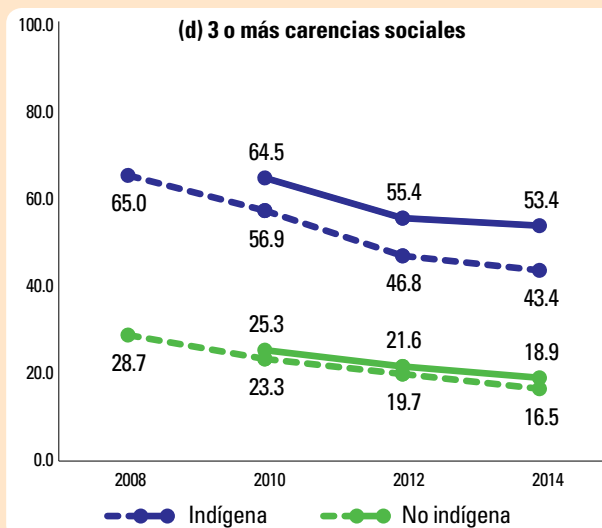
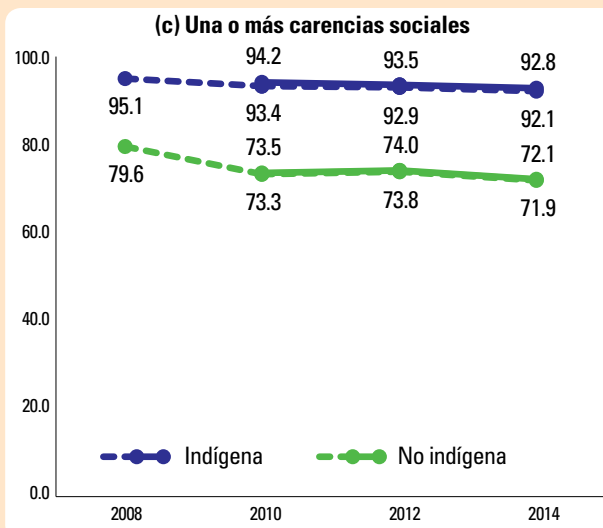
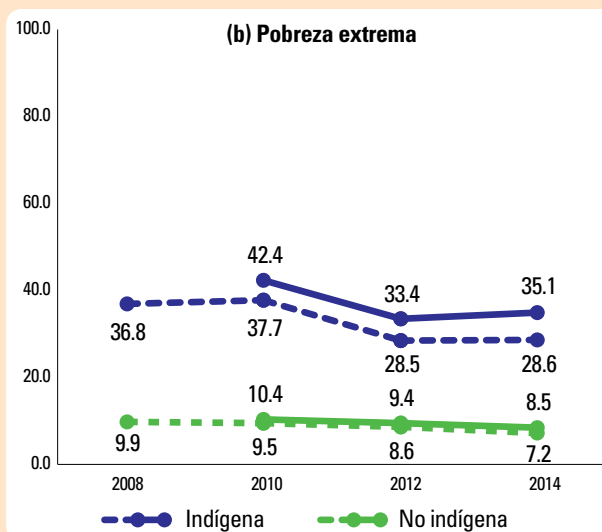
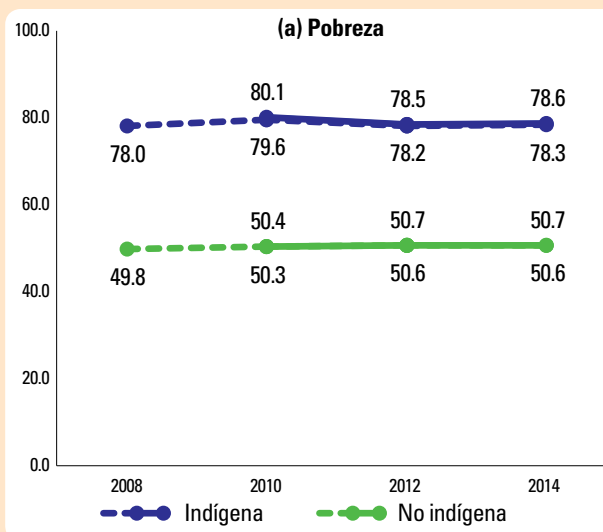

¹ Las estimaciones con línea continua consideran la variable de combustible utilizado en la vivienda. Se usó la información correspondiente a 2008, excepto en servicios básicos en la vivienda. Para referir servicios básicos de la vivienda, se presentan las estimaciones con y sin combustible.
² Se considera población indígena a aquella que forma parte de un hogar indígena, de acuerdo con la definición utilizada por la CDI (ver tabla 4).
 Fuente: estimaciones propias utilizando el MCS-ENIGH 2008-2014.

GRÁFICA A1.2 Porcentaje de la población de 0 a 17 años con carencia en las dimensiones del espacio de derechos sociales, según origen étnico, 2008-2014^{1, 2}

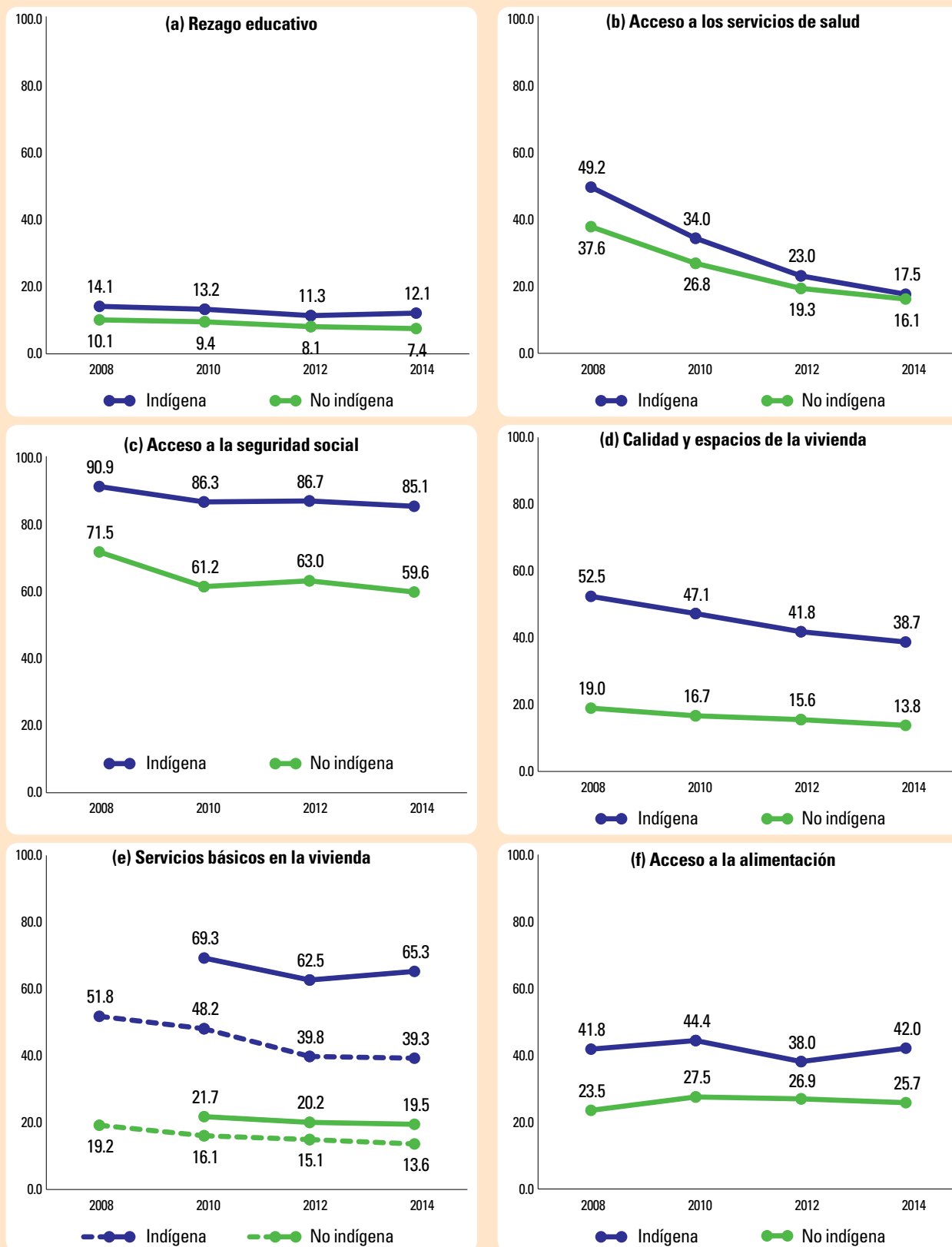

¹ Las estimaciones con línea continua consideran la variable de combustible utilizado en la vivienda. Se usó la información correspondiente a 2008, excepto en servicios básicos en la vivienda. Para servicios básicos de la vivienda se presentan las estimaciones con y sin combustible.
² Se considera población indígena aquella que forma parte de un hogar indígena, de acuerdo con la definición utilizada por la CDI (ver tabla 4)
 Fuente: estimaciones propias utilizando el MCS-ENIGH 2008-2014.

ANEXO 2. Evolución de los indicadores de pobreza y carencias sociales por subgrupo de edad

Al analizar las tendencias de los indicadores de pobreza y vulnerabilidad en la población infantil de distintos grupos de edad, se observan también patrones diferenciados, como puede apreciarse en la gráfica A2.1. En primer lugar, resalta que en todos los casos, los niveles de pobreza y el porcentaje de la población con ingreso inferior a la LBE y a la LBM, son mayores entre la población de 0 a 17 años que en la de 18 años o más.

Asimismo, en el caso del indicador de pobreza, a pesar de que el grupo de 12 a 17 años muestra una menor incidencia que la población de otras edades durante el periodo, ésta se incrementó significativamente en los periodos 2008-2014 y 2010-2014. Estos incrementos se relacionan directamente con un aumento en el porcentaje de la población de este grupo de edad con ingreso inferior a la LBE y a la LBM. En cambio, los niveles de pobreza y de privación en el espacio de bienestar económico de los otros grupos de edad se han mantenido en niveles muy similares durante el periodo.

La evolución del indicador de incidencia de la pobreza extrema muestra que, si bien en todos los grupos se aprecia una reducción significativa en la incidencia de este indicador entre 2010 y 2014, entre 2008 y 2014 los grupos de 0 a 1, 2 a 5 y de 6 a 11 años exhiben una tendencia decreciente, mientras que el grupo de 12 a 17 ha permanecido en un nivel similar al observado en 2008.

GRÁFICA A2.1 Porcentaje de la población de 0 a 17 años en pobreza y con privaciones en el espacio de derechos sociales y bienestar económico, según subgrupos de edad, 2008-2014¹

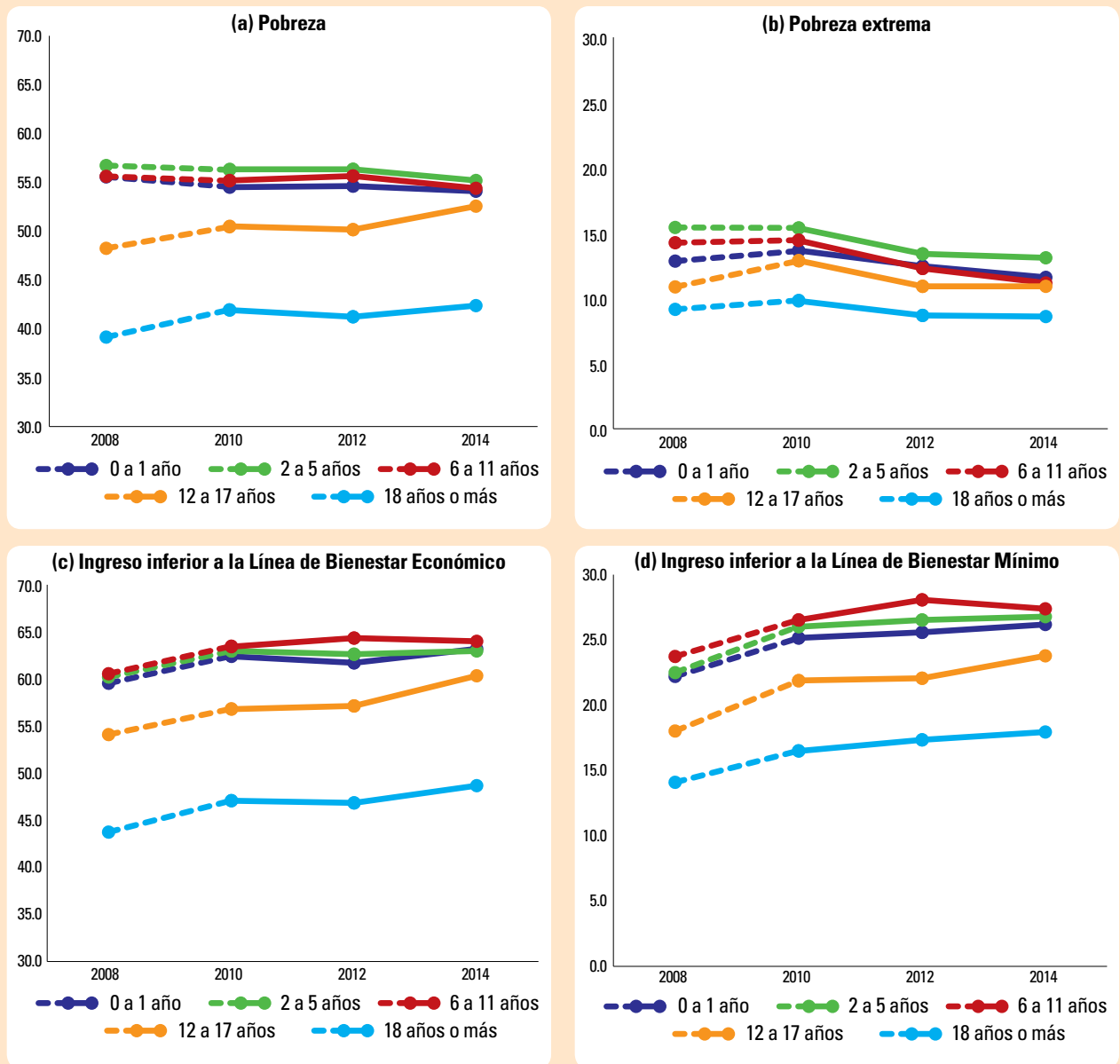

¹ Las estimaciones con línea continua consideran la variable de combustible utilizado en la vivienda. Se usó la información correspondiente a 2008. Las estimaciones con línea discontinua corresponden a las estimaciones sin combustible. Fuente: estimaciones propias utilizando el MCS-ENIGH 2008-2014.

ANEXO 3. Tablas adicionales

TABLA A3.1 Pobreza y carencias sociales de la población de 0 a 17 años, según tamaño de la localidad de residencia. México, 2014 (porcentajes)

| Indicadores | Tamaño de la localidad | | | |
|---|---------------------------|----------------------------|---------------------------|---------------------------|
| | Más de 100,000 habitantes | 15,000 a 99,999 habitantes | 2,500 a 14,999 habitantes | Menos de 2,500 habitantes |
| Pobreza | | | | |
| Población en situación de pobreza | 40.0 | 55.1 | 69.1 | 67.2 |
| Población en situación de pobreza moderada | 35.8 | 46.4 | 53.2 | 44.6 |
| Población en situación de pobreza extrema | 4.2 | 8.7 | 15.9 | 22.6 |
| Población vulnerable por carencias sociales | 20.7 | 17.4 | 14.4 | 25.7 |
| Población vulnerable por ingresos | 12.2 | 11.5 | 7.2 | 1.5 |
| Población no pobre y no vulnerable | 27.1 | 16.0 | 9.2 | 5.6 |
| Carencias sociales | | | | |
| Rezago educativo | 6.6 | 7.4 | 8.7 | 10.0 |
| Acceso a los servicios de salud | 17.3 | 15.9 | 15.3 | 15.3 |
| Acceso a la seguridad social | 46.0 | 59.3 | 72.8 | 85.6 |
| Calidad y espacios de la vivienda | 9.5 | 15.3 | 19.3 | 27.7 |
| Servicios básicos de la vivienda | 4.7 | 13.4 | 31.4 | 60.2 |
| Acceso a la alimentación | 22.2 | 26.4 | 31.1 | 35.0 |
| Espacios analíticos | | | | |
| Carenciados | 60.7 | 72.5 | 83.6 | 92.8 |
| Con 3 o más carencias | 10.5 | 16.6 | 27.6 | 43.7 |
| Ingreso inferior a la línea de bienestar | 52.2 | 66.5 | 76.4 | 68.7 |
| Ingreso inferior a la línea de bienestar mínimo | 15.7 | 25.0 | 36.7 | 36.9 |

Fuente: elaboración propia a partir información de la página de internet de CONEVAL y el MCS-ENIGH (2014).

TABLA A3.2 Incidencia, número de personas y carencias promedio, según condición de pobreza. México, 2010-2014. Población total y de 0 a 17 años

| Indicadores | Porcentaje | | | Millones de personas | | | Carencias promedio | | |
|--|------------|------|------|----------------------|------|------|--------------------|------|------|
| | 2010 | 2012 | 2014 | 2010 | 2012 | 2014 | 2010 | 2012 | 2014 |
| Población total | | | | | | | | | |
| Población en situación de pobreza | 46.1 | 45.5 | 46.2 | 52.8 | 53.3 | 55.3 | 2.6 | 2.4 | 2.3 |
| Población en situación de pobreza moderada | 34.8 | 35.7 | 36.6 | 39.8 | 41.8 | 43.9 | 2.2 | 2.0 | 1.9 |
| Población en situación de pobreza extrema | 11.3 | 9.8 | 9.6 | 13.0 | 11.5 | 11.4 | 3.8 | 3.7 | 3.6 |
| Población de 0 a 17 años | | | | | | | | | |
| Población en situación de pobreza | 53.7 | 53.8 | 53.9 | 21.7 | 21.2 | 21.4 | 2.5 | 2.3 | 2.2 |
| Población en situación de pobreza moderada | 39.7 | 41.7 | 42.4 | 16.0 | 16.4 | 16.8 | 2.1 | 1.9 | 1.9 |
| Población en situación de pobreza extrema | 14.0 | 12.1 | 11.5 | 5.7 | 4.8 | 4.6 | 3.7 | 3.6 | 3.6 |
| Población de 18 a 64 años | | | | | | | | | |
| Población en situación de pobreza | 41.5 | 40.7 | 41.9 | 27.5 | 28.2 | 29.8 | 2.6 | 2.4 | 2.3 |
| Población en situación de pobreza moderada | 31.8 | 32.1 | 33.3 | 21.1 | 22.3 | 23.7 | 2.3 | 2.1 | 2.0 |
| Población en situación de pobreza extrema | 9.7 | 8.6 | 8.6 | 6.4 | 5.9 | 6.1 | 3.9 | 3.7 | 3.7 |
| Población de 65 años o más | | | | | | | | | |
| Población en situación de pobreza | 45.7 | 45.8 | 45.9 | 3.6 | 3.9 | 4.2 | 2.5 | 2.3 | 2.1 |
| Población en situación de pobreza moderada | 34.7 | 36.1 | 37.4 | 2.7 | 3.1 | 3.4 | 2.1 | 1.9 | 1.8 |
| Población en situación de pobreza extrema | 11.0 | 9.7 | 8.5 | 0.9 | 0.8 | 0.8 | 3.8 | 3.7 | 3.5 |
| Población en localidades rurales | | | | | | | | | |
| Población en situación de pobreza | 64.9 | 61.6 | 61.1 | 17.2 | 16.7 | 17.0 | 3.2 | 2.9 | 2.8 |
| Población en situación de pobreza moderada | 38.4 | 40.1 | 40.5 | 10.2 | 10.9 | 11.3 | 2.6 | 2.4 | 2.4 |
| Población en situación de pobreza extrema | 26.5 | 21.5 | 20.6 | 7.0 | 5.8 | 5.7 | 3.9 | 3.7 | 3.7 |
| Población indígena | | | | | | | | | |
| Población en situación de pobreza | 74.8 | 72.3 | 73.2 | 8.5 | 8.2 | 8.7 | 3.4 | 3.0 | 3.0 |
| Población en situación de pobreza moderada | 37.0 | 41.7 | 41.4 | 4.2 | 4.7 | 4.9 | 2.8 | 2.5 | 2.4 |
| Población en situación de pobreza extrema | 37.8 | 30.6 | 31.8 | 4.3 | 3.5 | 3.8 | 4.0 | 3.8 | 3.8 |

Fuente: elaboración propia a partir información de la página de internet de CONEVAL y el MCS-ENIGH (2010, 2012 y 2014).

ANEXO 4. Anexo estadístico y pruebas de hipótesis

TABLA A4.1 Pruebas de hipótesis y coeficientes de variación de los indicadores de pobreza. México, 2010-2014. Población total

| Indicadores | Porcentaje | | | | | | | | | | Cambios | | | | |
|--|------------|--------|------|------------|--------|-----|------------|--------|------------|------|------------|------|------------|-------|--------|
| | 2010 | | 2012 | | 2014 | | 2010-2012 | | 2012-2014 | | 2010-2014 | | | | |
| | Estimación | EE | CV | Estimación | EE | CV | Estimación | EE | Diferencia | P(Z) | Diferencia | P(Z) | Diferencia | P(Z) | |
| PORCENTAJES | | | | | | | | | | | | | | | |
| Pobreza | | | | | | | | | | | | | | | |
| Población en situación de pobreza | 46.1 | 0.6493 | 1.4 | 45.5 | 0.4236 | 0.9 | 46.2 | 0.3826 | 0.8 | -0.6 | 0.417 | 0.7 | 0.228 | 0.1 | 0.938 |
| Población en situación de pobreza moderada | 34.8 | 0.5140 | 1.5 | 35.7 | 0.3669 | 1.0 | 36.6 | 0.3398 | 0.9 | 0.9 | 0.173 | 1.0 | 0.052 | 1.8 | 0.003* |
| Población en situación de pobreza extrema | 11.3 | 0.3398 | 3.0 | 9.8 | 0.2763 | 2.8 | 9.5 | 0.2739 | 2.9 | -1.5 | 0.001* | -0.3 | 0.468 | -1.8 | 0.000* |
| Población vulnerable por carencias sociales | 28.1 | 0.6803 | 2.4 | 28.6 | 0.3613 | 1.3 | 26.3 | 0.2833 | 1.1 | 0.5 | 0.504 | -2.3 | 0.000* | -1.8 | 0.015* |
| Población vulnerable por ingresos | 5.9 | 0.1581 | 2.7 | 6.2 | 0.1565 | 2.5 | 7.1 | 0.1536 | 2.2 | 0.3 | 0.219 | 0.9 | 0.000* | 1.2 | 0.000* |
| Población no pobre y no vulnerable | 19.9 | 0.2921 | 1.5 | 19.8 | 0.2632 | 1.3 | 20.5 | 0.2680 | 1.3 | -0.2 | 0.688 | 0.7 | 0.056 | 0.6 | 0.158 |
| Privación social | | | | | | | | | | | | | | | |
| Población con al menos una carencia social | 74.2 | 0.3178 | 0.4 | 74.1 | 0.2945 | 0.4 | 72.4 | 0.2974 | 0.4 | -0.1 | 0.790 | -1.6 | 0.000* | -1.7 | 0.000* |
| Población con al menos tres carencias sociales | 28.2 | 0.3733 | 1.3 | 23.9 | 0.3630 | 1.5 | 22.1 | 0.3166 | 1.4 | -4.3 | 0.000* | -1.8 | 0.000* | -6.1 | 0.000* |
| Indicadores de carencia social | | | | | | | | | | | | | | | |
| Rezago educativo | 20.7 | 0.2898 | 1.4 | 19.2 | 0.2107 | 1.1 | 18.7 | 0.1899 | 1.0 | -1.4 | 0.000* | -0.6 | 0.041* | -2.0 | 0.000* |
| Carencia por acceso a los servicios de salud | 29.2 | 0.3420 | 1.2 | 21.5 | 0.2851 | 1.3 | 18.2 | 0.2361 | 1.3 | -7.7 | 0.000* | -3.4 | 0.000* | -11.1 | 0.000* |
| Carencia por acceso a la seguridad social | 60.7 | 0.4941 | 0.8 | 61.2 | 0.3461 | 0.6 | 58.5 | 0.3260 | 0.6 | 0.5 | 0.412 | -2.8 | 0.000* | -2.3 | 0.000* |
| Carencia por calidad y espacios de la vivienda | 15.2 | 0.3884 | 2.6 | 13.6 | 0.3254 | 2.4 | 12.3 | 0.2841 | 2.3 | -1.6 | 0.001* | -1.2 | 0.004* | -2.9 | 0.000* |
| Carencia por acceso a los servicios básicos en la vivienda | 22.9 | 0.4952 | 2.2 | 21.2 | 0.4451 | 2.1 | 21.2 | 0.3619 | 1.7 | -1.7 | 0.010* | 0.0 | 0.991 | -1.7 | 0.005* |
| Carencia por acceso a la alimentación | 24.8 | 0.7274 | 2.9 | 23.3 | 0.3568 | 1.5 | 23.4 | 0.3308 | 1.4 | -1.5 | 0.062 | 0.0 | 0.945 | -1.5 | 0.064 |
| Bienestar | | | | | | | | | | | | | | | |
| Población con un ingreso inferior a la línea de bienestar | 52.0 | 0.7069 | 1.4 | 51.6 | 0.4314 | 0.8 | 53.2 | 0.3857 | 0.7 | -0.4 | 0.667 | 1.6 | 0.006* | 1.2 | 0.123 |
| Población con un ingreso inferior a la línea de bienestar mínimo | 19.4 | 0.4323 | 2.2 | 20.0 | 0.3597 | 1.8 | 20.6 | 0.3445 | 1.7 | 0.6 | 0.253 | 0.5 | 0.309 | 1.1 | 0.038 |

Fuente: estimaciones propias con base en el MCS-ENIGH (2010, 2012 y 2014) y CONEVAL (2009).

Continuación

| Indicadores | Porcentaje | | | | | | | | | | Cambios | | | | |
|--|------------|--------|------|------------|--------|-----|------------|--------|-----------|------------|-----------|------------|--------|-------|--------|
| | 2010 | | 2012 | | 2014 | | 2010-2012 | | 2012-2014 | | 2010-2014 | | | | |
| | Estimación | EE | CV | Estimación | EE | CV | Estimación | EE | CV | Diferencia | P(Z) | Diferencia | P(Z) | | |
| NÚMERO DE PERSONAS (MILLONES) | | | | | | | | | | | | | | | |
| Pobreza | | | | | | | | | | | | | | | |
| Población en situación de pobreza | 52.8 | 0.6115 | 1.2 | 53.3 | 0.6205 | 1.2 | 55.3 | 0.6146 | 1.1 | 0.5 | 0.538 | 2.0 | 0.023* | 2.5 | 0.004* |
| Población en situación de pobreza moderada | 39.8 | 0.4720 | 1.2 | 41.8 | 0.5109 | 1.2 | 43.9 | 0.4988 | 1.1 | 2.0 | 0.005* | 2.1 | 0.004* | 4.1 | 0.000* |
| Población en situación de pobreza extrema | 13.0 | 0.3844 | 3.0 | 11.5 | 0.3377 | 2.9 | 11.4 | 0.3475 | 3.0 | -1.4 | 0.005* | -0.1 | 0.858 | -1.5 | 0.003* |
| Población vulnerable por carencias sociales | 32.1 | 1.1106 | 3.5 | 33.5 | 0.4727 | 1.4 | 31.5 | 0.3474 | 1.1 | 1.4 | 0.253 | -2.0 | 0.001* | -0.7 | 0.570 |
| Población vulnerable por ingresos | 6.7 | 0.1682 | 2.5 | 7.2 | 0.1890 | 2.6 | 8.5 | 0.1897 | 2.2 | 0.5 | 0.056 | 1.2 | 0.000* | 1.7 | 0.000* |
| Población no pobre y no vulnerable | 22.8 | 0.4227 | 1.9 | 23.2 | 0.3152 | 1.4 | 24.6 | 0.3054 | 1.2 | 0.4 | 0.487 | 1.4 | 0.002* | 1.7 | 0.001* |
| Privación social | | | | | | | | | | | | | | | |
| Población con al menos una carencia social | 85.0 | 1.2247 | 1.4 | 86.9 | 0.6767 | 0.8 | 86.8 | 0.6361 | 0.7 | 1.9 | 0.171 | 0.0 | 0.958 | 1.9 | 0.176 |
| Población con al menos tres carencias sociales | 32.4 | 0.5784 | 1.8 | 28.1 | 0.4859 | 1.7 | 26.5 | 0.4320 | 1.6 | -4.3 | 0.000* | -1.6 | 0.016* | -5.8 | 0.000* |
| Indicadores de carencia social | | | | | | | | | | | | | | | |
| Rezago educativo | 23.7 | 0.5558 | 2.3 | 22.6 | 0.2886 | 1.3 | 22.4 | 0.2757 | 1.2 | -1.1 | 0.078 | -0.2 | 0.615 | -1.3 | 0.036* |
| Carencia por acceso a los servicios de salud | 33.5 | 0.5108 | 1.5 | 25.3 | 0.3785 | 1.5 | 21.8 | 0.3140 | 1.4 | -8.2 | 0.000* | -3.5 | 0.000* | -11.7 | 0.000* |
| Carencia por acceso a la seguridad social | 69.6 | 0.7233 | 1.0 | 71.8 | 0.6448 | 0.9 | 70.1 | 0.6005 | 0.9 | 2.3 | 0.020* | -1.7 | 0.048* | 0.5 | 0.580 |
| Carencia por calidad y espacios de la vivienda | 17.4 | 0.4445 | 2.6 | 15.9 | 0.4056 | 2.6 | 14.8 | 0.3691 | 2.5 | -1.5 | 0.014* | -1.1 | 0.039* | -2.6 | 0.000* |
| Carencia por acceso a los servicios básicos en la vivienda | 26.3 | 0.5548 | 2.1 | 24.9 | 0.5559 | 2.2 | 25.4 | 0.4629 | 1.8 | -1.4 | 0.079 | 0.6 | 0.445 | -0.8 | 0.251 |
| Carencia por acceso a la alimentación | 28.4 | 1.1303 | 4.0 | 27.4 | 0.4694 | 1.7 | 28.0 | 0.4323 | 1.5 | -1.1 | 0.374 | 0.6 | 0.317 | -0.4 | 0.711 |
| Bienestar | | | | | | | | | | | | | | | |
| Población con un ingreso inferior a la línea de bienestar | 59.6 | 0.6432 | 1.1 | 60.6 | 0.6557 | 1.1 | 63.8 | 0.6501 | 1.0 | 1.0 | 0.267 | 3.2 | 0.000* | 4.3 | 0.000* |
| Población con un ingreso inferior a la línea de bienestar mínimo | 22.2 | 0.4735 | 2.1 | 23.5 | 0.4507 | 1.9 | 24.6 | 0.4584 | 1.9 | 1.3 | 0.048* | 1.1 | 0.081 | 2.4 | 0.000* |

Fuente: estimaciones propias con base en el MCS-ENIGH (2010, 2012 y 2014) y CONEVAL (2009).

TABLA A4.2 Pruebas de hipótesis y coeficientes de variación de los indicadores de pobreza. México, 2010-2014 Población de 0 a 17 años

| Indicadores | Porcentaje | | | | | | | | | | Cambios | | | | | |
|--|------------|--------|-----|------------|--------|-----|------------|--------|-----|------------|---------|------------|--------|------------|------|--|
| | 2010 | | | 2012 | | | 2014 | | | 2010-2012 | | 2012-2014 | | 2010-2014 | | |
| | Estimación | EE | CV | Estimación | EE | CV | Estimación | EE | CV | Diferencia | P(Z) | Diferencia | P(Z) | Diferencia | P(Z) | |
| PORCENTAJES | | | | | | | | | | | | | | | | |
| Pobreza | | | | | | | | | | | | | | | | |
| Población en situación de pobreza | 53.7 | 0.7681 | 1.4 | 53.8 | 0.5303 | 1.0 | 53.9 | 0.4767 | 0.9 | 0.959 | 0.1 | 0.902 | 0.1 | 0.881 | | |
| Población en situación de pobreza moderada | 39.7 | 0.6254 | 1.6 | 41.7 | 0.4913 | 1.2 | 42.3 | 0.4368 | 1.0 | 2.0 | 0.011* | 0.339 | 0.6 | 0.001* | | |
| Población en situación de pobreza extrema | 14.0 | 0.4709 | 3.4 | 12.1 | 0.4052 | 3.4 | 11.5 | 0.4081 | 3.5 | -2.0 | 0.001* | 0.346 | -0.5 | 0.000* | | |
| Población vulnerable por carencias sociales | 22.1 | 0.7457 | 3.4 | 22.4 | 0.4024 | 1.8 | 20.6 | 0.3417 | 1.7 | 0.3 | 0.753 | 0.001* | -1.8 | 0.057 | | |
| Población vulnerable por ingresos | 7.3 | 0.2325 | 3.2 | 7.5 | 0.2339 | 3.1 | 8.5 | 0.2255 | 2.6 | 0.2 | 0.542 | 1.0 | 0.001* | 1.2 | | |
| Población no pobre y no vulnerable | 16.9 | 0.3392 | 2.0 | 16.4 | 0.3249 | 2.0 | 17.0 | 0.3181 | 1.9 | -0.5 | 0.273 | 0.7 | 0.124 | 0.2 | | |
| Privación social | | | | | | | | | | | | | | | | |
| Población con al menos una carencia social | 75.9 | 0.3914 | 0.5 | 76.2 | 0.3933 | 0.5 | 74.4 | 0.3742 | 0.5 | 0.3 | 0.571 | 0.001* | -1.7 | 0.008* | | |
| Población con al menos tres carencias sociales | 29.7 | 0.5944 | 2.0 | 25.4 | 0.4941 | 1.9 | 22.8 | 0.4403 | 1.9 | -4.3 | 0.000* | 0.000* | -2.5 | 0.000* | | |
| Indicadores de carencia social | | | | | | | | | | | | | | | | |
| Rezago educativo | 9.8 | 0.2251 | 2.3 | 8.5 | 0.1905 | 2.2 | 8.0 | 0.2266 | 2.8 | -1.4 | 0.000* | 0.092 | -0.5 | 0.000* | | |
| Carencia por acceso a los servicios de salud | 27.6 | 0.5215 | 1.9 | 19.7 | 0.3845 | 2.0 | 16.2 | 0.3179 | 2.0 | -7.9 | 0.000* | 0.000* | -3.4 | 0.000* | | |
| Carencia por acceso a la seguridad social | 64.1 | 0.7960 | 1.2 | 65.6 | 0.4800 | 0.7 | 62.6 | 0.4488 | 0.7 | 1.5 | 0.099 | 0.000* | -3.0 | 0.105 | | |
| Carencia por calidad y espacios de la vivienda | 20.1 | 0.5367 | 2.7 | 18.5 | 0.4741 | 2.6 | 16.7 | 0.4172 | 2.5 | -1.6 | 0.023* | 0.004* | -1.8 | 0.000* | | |
| Carencia por acceso a los servicios básicos en la vivienda | 27.1 | 0.6619 | 2.4 | 24.9 | 0.5717 | 2.3 | 24.8 | 0.4925 | 2.0 | -2.3 | 0.009* | 0.895 | -0.1 | 0.004* | | |
| Carencia por acceso a la alimentación | 29.4 | 0.7390 | 2.5 | 28.2 | 0.4886 | 1.7 | 27.6 | 0.4335 | 1.6 | -1.3 | 0.148 | 0.366 | -0.6 | 0.029* | | |
| Bienestar | | | | | | | | | | | | | | | | |
| Población con un ingreso inferior a la línea de bienestar | 61.0 | 0.8214 | 1.3 | 61.3 | 0.5103 | 0.8 | 62.4 | 0.4595 | 0.7 | 0.2 | 0.797 | 1.1 | 0.100 | 1.4 | | |
| Población con un ingreso inferior a la línea de bienestar mínimo | 24.7 | 0.5859 | 2.4 | 25.4 | 0.4995 | 2.0 | 25.9 | 0.4861 | 1.9 | 0.7 | 0.346 | 0.5 | 0.513 | 1.2 | | |

Fuente: estimaciones propias con base en el IMCS-ENIGH (2010, 2012 y 2014) y CONEVAL (2009).

Continuación

| Indicadores | Porcentaje | | | | | | | | | | Cambios | | | | | | | |
|--|------------|--------|-----|------------|--------|-----|------------|--------|-----|------------|---------|------------|-----------|------------|--------|-----------|--|--|
| | 2010 | | | 2012 | | | 2014 | | | 2010-2012 | | | 2012-2014 | | | 2010-2014 | | |
| | Estimación | EE | CV | Estimación | EE | CV | Estimación | EE | CV | Diferencia | P(Z) | Diferencia | P(Z) | Diferencia | P(Z) | | | |
| NÚMERO DE PERSONAS (MILLONES) | | | | | | | | | | | | | | | | | | |
| Pobreza | | | | | | | | | | | | | | | | | | |
| Población en situación de pobreza | 21.7 | 0.3270 | 1.5 | 21.2 | 0.3127 | 1.5 | 21.4 | 0.3009 | 1.4 | -0.6 | 0.222 | 0.2 | 0.575 | -0.3 | 0.486 | | | |
| Población en situación de pobreza moderada | 16.0 | 0.2412 | 1.5 | 16.4 | 0.2518 | 1.5 | 16.8 | 0.2286 | 1.4 | 0.4 | 0.283 | 0.4 | 0.226 | 0.8 | 0.018* | | | |
| Población en situación de pobreza extrema | 5.7 | 0.2025 | 3.6 | 4.7 | 0.1795 | 3.7 | 4.6 | 0.1788 | 3.9 | -0.9 | 0.001* | -0.2 | 0.499 | -1.1 | 0.000* | | | |
| Población vulnerable por carencias sociales | 8.9 | 0.3914 | 4.4 | 8.8 | 0.1736 | 2.0 | 8.2 | 0.1369 | 1.7 | -0.1 | 0.760 | -0.6 | 0.004* | -0.8 | 0.063 | | | |
| Población vulnerable por ingresos | 2.9 | 0.0905 | 3.1 | 2.9 | 0.0942 | 3.2 | 3.4 | 0.0946 | 2.8 | 0.0 | 0.990 | 0.4 | 0.001* | 0.4 | 0.001* | | | |
| Población no pobre y no vulnerable | 6.8 | 0.1626 | 2.4 | 6.4 | 0.1304 | 2.0 | 6.8 | 0.1228 | 1.8 | -0.4 | 0.067 | 0.3 | 0.057 | 0.0 | 0.840 | | | |
| Privación social | | | | | | | | | | | | | | | | | | |
| Población con al menos una carencia social | 30.7 | 0.5033 | 1.6 | 30.0 | 0.3435 | 1.1 | 29.6 | 0.3142 | 1.1 | -0.7 | 0.262 | -0.4 | 0.393 | -1.1 | 0.068 | | | |
| Población con al menos tres carencias sociales | 12.0 | 0.2716 | 2.3 | 10.0 | 0.2335 | 2.3 | 9.1 | 0.2103 | 2.3 | -2.0 | 0.000* | -0.9 | 0.004* | -2.9 | 0.000* | | | |
| Indicadores de carencia social | | | | | | | | | | | | | | | | | | |
| Rezago educativo | 4.0 | 0.1228 | 3.1 | 3.3 | 0.0857 | 2.6 | 3.2 | 0.1008 | 3.2 | -0.6 | 0.000* | -0.2 | 0.212 | -0.8 | 0.000* | | | |
| Carencia por acceso a los servicios de salud | 11.1 | 0.2069 | 1.9 | 7.8 | 0.1716 | 2.2 | 6.5 | 0.1432 | 2.2 | -3.4 | 0.000* | -1.3 | 0.000* | -4.7 | 0.000* | | | |
| Carencia por acceso a la seguridad social | 25.9 | 0.3483 | 1.3 | 25.8 | 0.3253 | 1.3 | 24.9 | 0.2981 | 1.2 | -0.1 | 0.871 | -0.9 | 0.032* | -1.0 | 0.026* | | | |
| Carencia por calidad y espacios de la vivienda | 8.1 | 0.2344 | 2.9 | 7.3 | 0.2123 | 2.9 | 6.6 | 0.1916 | 2.9 | -0.9 | 0.007* | -0.7 | 0.022* | -1.5 | 0.000* | | | |
| Carencia por acceso a los servicios básicos en la vivienda | 11.0 | 0.2912 | 2.7 | 9.8 | 0.2513 | 2.6 | 9.8 | 0.2202 | 2.2 | -1.2 | 0.002* | 0.1 | 0.866 | -1.1 | 0.002* | | | |
| Carencia por acceso a la alimentación | 11.9 | 0.4276 | 3.6 | 11.1 | 0.2321 | 2.1 | 11.0 | 0.2071 | 1.9 | -0.8 | 0.093 | -0.1 | 0.686 | -0.9 | 0.047* | | | |
| Bienestar | | | | | | | | | | | | | | | | | | |
| Población con un ingreso inferior a la línea de bienestar | 24.7 | 0.3416 | 1.4 | 24.1 | 0.3246 | 1.3 | 24.8 | 0.3215 | 1.3 | -0.6 | 0.242 | 0.7 | 0.133 | 0.1 | 0.773 | | | |
| Población con un ingreso inferior a la línea de bienestar mínimo | 10.0 | 0.2533 | 2.5 | 10.0 | 0.2270 | 2.3 | 10.3 | 0.2325 | 2.3 | 0.0 | 0.947 | 0.3 | 0.389 | 0.3 | 0.379 | | | |

Fuente: estimaciones propias con base en el MCS-ENIGH (2010, 2012 y 2014) y CONEVAL (2009).

TABLA A4.3 Pruebas de hipótesis y coeficientes de variación de la incidencia de la pobreza, según entidad federativa. México, 2010-2014. Población de 0 a 17 años

| Entidad | Porcentaje | | | | | | | | | | | | Cambios | | | | | |
|---------------------|------------|--------|-----|------------|--------|-----|------------|--------|-----|------------|--------|------------|-----------|------------|--------|------------|------|--|
| | 2010 | | | 2012 | | | 2014 | | | 2010-2012 | | | 2012-2014 | | | 2010-2014 | | |
| | Porcentaje | EE | CV | Porcentaje | EE | CV | Porcentaje | EE | CV | Diferencia | P(Z) | Diferencia | P(Z) | Diferencia | P(Z) | Diferencia | P(Z) | |
| Agascalientes | 42.7 | 2.4293 | 5.7 | 44.4 | 1.8051 | 4.1 | 40.7 | 1.7905 | 4.4 | 1.7 | 0.583 | -3.6 | 0.155 | -2.0 | 0.516 | | | |
| Baja California | 40.1 | 2.1359 | 5.3 | 38.8 | 2.1564 | 5.6 | 34.9 | 1.9175 | 5.5 | -1.3 | 0.662 | -3.9 | 0.173 | -5.3 | 0.067 | | | |
| Baja California Sur | 37.4 | 2.5258 | 6.8 | 33.7 | 2.3864 | 7.1 | 36.5 | 1.9524 | 5.4 | -3.7 | 0.288 | 2.8 | 0.370 | -0.9 | 0.772 | | | |
| Campeche | 58.4 | 2.2348 | 3.8 | 50.6 | 2.2612 | 4.5 | 51.5 | 2.2005 | 4.3 | -7.8 | 0.014* | 0.9 | 0.787 | -7.0 | 0.026* | | | |
| Coahuila | 30.4 | 2.1968 | 7.2 | 33.2 | 2.1114 | 6.4 | 34.9 | 1.9750 | 5.7 | 2.8 | 0.362 | 1.7 | 0.547 | 4.5 | 0.126 | | | |
| Colima | 41.9 | 2.4554 | 5.9 | 42.9 | 2.3758 | 5.5 | 40.8 | 2.0729 | 5.1 | 1.1 | 0.755 | -2.1 | 0.506 | -1.0 | 0.748 | | | |
| Chiapas | 84.2 | 1.2420 | 1.5 | 81.7 | 1.6265 | 2.0 | 82.3 | 1.4739 | 1.8 | -2.5 | 0.217 | 0.6 | 0.789 | -1.9 | 0.314 | | | |
| Chihuahua | 44.9 | 2.1340 | 4.7 | 40.8 | 2.4827 | 6.1 | 39.1 | 2.1611 | 5.5 | -4.2 | 0.201 | -1.7 | 0.609 | -5.9 | 0.053 | | | |
| Distrito Federal | 37.2 | 2.3307 | 6.3 | 39.6 | 2.2222 | 5.6 | 39.4 | 1.9363 | 4.9 | 2.4 | 0.457 | -0.2 | 0.946 | 2.2 | 0.468 | | | |
| Durango | 58.2 | 2.1270 | 3.7 | 55.2 | 1.8140 | 3.3 | 47.4 | 2.1063 | 4.4 | -3.0 | 0.291 | -7.8 | 0.005* | -10.7 | 0.000* | | | |
| Guanajuato | 54.6 | 2.1552 | 3.9 | 50.6 | 1.9870 | 3.9 | 51.3 | 1.9580 | 3.8 | -4.0 | 0.174 | 0.7 | 0.804 | -3.3 | 0.259 | | | |
| Guerrero | 74.7 | 2.0249 | 2.7 | 77.1 | 1.9678 | 2.6 | 72.0 | 1.8203 | 2.5 | 2.4 | 0.403 | -5.0 | 0.061 | -2.7 | 0.330 | | | |
| Hidalgo | 60.5 | 2.9583 | 4.9 | 59.9 | 2.2383 | 3.7 | 60.4 | 2.7950 | 4.6 | -0.6 | 0.872 | 0.5 | 0.882 | -0.1 | 0.988 | | | |
| Jalisco | 45.1 | 2.5132 | 5.6 | 48.3 | 2.4338 | 5.0 | 40.0 | 2.2592 | 5.6 | 3.1 | 0.369 | -8.2 | 0.013* | -5.1 | 0.133 | | | |
| México | 50.7 | 4.1617 | 8.2 | 53.2 | 2.1656 | 4.1 | 59.0 | 1.7290 | 2.9 | 2.5 | 0.596 | 5.8 | 0.036* | 8.3 | 0.065 | | | |
| Michoacán | 61.3 | 2.3793 | 3.9 | 62.2 | 2.2964 | 3.7 | 65.5 | 1.9675 | 3.0 | 0.9 | 0.787 | 3.3 | 0.269 | 4.2 | 0.170 | | | |
| Morelos | 49.2 | 2.3232 | 4.7 | 50.4 | 2.2268 | 4.4 | 60.8 | 1.8407 | 3.0 | 1.2 | 0.717 | 10.4 | 0.000* | 11.5 | 0.000* | | | |
| Nayarit | 48.1 | 2.5871 | 5.4 | 54.4 | 2.4552 | 4.5 | 45.4 | 1.9582 | 4.3 | 6.2 | 0.081 | -9.0 | 0.004* | -2.8 | 0.395 | | | |
| Nuevo León | 26.0 | 2.4521 | 9.4 | 30.2 | 2.3562 | 7.8 | 24.9 | 1.8263 | 7.3 | 4.2 | 0.214 | -5.3 | 0.075 | -1.1 | 0.723 | | | |
| Oaxaca | 73.1 | 2.7078 | 3.7 | 66.9 | 2.6175 | 3.9 | 72.6 | 2.2047 | 3.0 | -6.2 | 0.100 | 5.6 | 0.099 | -0.5 | 0.877 | | | |
| Puebla | 68.1 | 2.3018 | 3.4 | 72.5 | 2.1323 | 2.9 | 71.6 | 1.7512 | 2.4 | 4.4 | 0.157 | -0.9 | 0.732 | 3.5 | 0.227 | | | |
| Querétaro | 49.0 | 2.4426 | 5.0 | 43.9 | 2.6250 | 6.0 | 41.7 | 2.0422 | 4.9 | -5.1 | 0.154 | -2.2 | 0.510 | -7.3 | 0.022* | | | |
| Quintana Roo | 42.5 | 2.0766 | 4.9 | 47.2 | 2.1902 | 4.6 | 43.2 | 2.3285 | 5.4 | 4.7 | 0.119 | -4.1 | 0.201 | 0.6 | 0.842 | | | |
| San Luis Potosí | 59.0 | 2.4979 | 4.2 | 58.4 | 2.2715 | 3.9 | 55.8 | 2.0616 | 3.7 | -0.6 | 0.863 | -2.6 | 0.389 | -3.2 | 0.319 | | | |
| Sinaloa | 41.4 | 2.4707 | 6.0 | 41.9 | 2.3231 | 5.5 | 46.2 | 1.7573 | 3.8 | 0.5 | 0.876 | 4.3 | 0.140 | 4.8 | 0.112 | | | |
| Sonora | 37.9 | 2.4395 | 6.4 | 37.0 | 2.4731 | 6.7 | 35.2 | 2.1222 | 6.0 | -1.0 | 0.778 | -1.8 | 0.583 | -2.8 | 0.392 | | | |
| Tabasco | 64.7 | 2.0813 | 3.2 | 56.8 | 2.3082 | 4.1 | 56.3 | 2.1190 | 3.8 | -7.9 | 0.011* | -0.5 | 0.882 | -8.3 | 0.005* | | | |
| Tamaulipas | 44.9 | 2.6667 | 5.9 | 46.2 | 2.9966 | 6.5 | 43.3 | 1.7956 | 4.1 | 1.3 | 0.742 | -2.9 | 0.410 | -1.6 | 0.628 | | | |
| Tlaxcala | 64.4 | 1.9251 | 3.0 | 63.6 | 1.6920 | 2.7 | 65.5 | 1.4819 | 2.3 | -0.8 | 0.757 | 2.0 | 0.383 | 1.2 | 0.630 | | | |
| Veracruz | 65.2 | 2.3911 | 3.7 | 59.8 | 2.4373 | 4.1 | 65.9 | 2.4923 | 3.8 | -5.4 | 0.116 | 6.0 | 0.083 | 0.7 | 0.841 | | | |
| Yucatán | 54.2 | 2.3729 | 4.4 | 57.6 | 2.1701 | 3.8 | 52.8 | 2.1005 | 4.0 | 3.3 | 0.298 | -4.7 | 0.117 | -1.4 | 0.661 | | | |
| Zacatecas | 64.9 | 2.0078 | 3.1 | 59.9 | 2.4049 | 4.0 | 57.3 | 1.6930 | 3.0 | -4.9 | 0.114 | -2.6 | 0.369 | -7.6 | 0.004* | | | |

Fuente: estimaciones propias con base en el IMCS-ENIGH (2010, 2012 y 2014) y CONEVAL (2009).

TABLA A4.4 Pruebas de hipótesis y coeficientes de variación de la incidencia de la pobreza extrema, según entidad federativa, México, 2010-2014.
 Población de 0 a 17 años

| Entidad | 2010 | | | 2012 | | | 2014 | | | 2010-2012 | | | 2012-2014 | | | 2010-2014 | | |
|---------------------|------------|--------|------|------------|--------|------|------------|--------|------|------------|--------|------------|-----------|------------|--------|------------|------|--|
| | Porcentaje | EE | CV | Porcentaje | EE | CV | Porcentaje | EE | CV | Diferencia | P(Z) | Diferencia | P(Z) | Diferencia | P(Z) | Diferencia | P(Z) | |
| Agascalientes | 3.8 | 0.5430 | 14.2 | 4.0 | 0.7313 | 18.2 | 1.7 | 0.4056 | 24.3 | 0.2 | 0.837 | -2.3 | 0.005 | -2.2 | 0.001 | | | |
| Baja California | 4.1 | 1.0392 | 25.2 | 2.9 | 0.5988 | 21.0 | 3.7 | 0.7697 | 21.0 | -1.3 | 0.288 | 0.8 | 0.404 | -0.5 | 0.723 | | | |
| Baja California Sur | 5.6 | 2.0742 | 37.4 | 4.3 | 0.7812 | 18.4 | 5.8 | 1.0999 | 18.9 | -1.3 | 0.559 | 1.6 | 0.250 | 0.3 | 0.912 | | | |
| Campeche | 16.9 | 2.2712 | 13.4 | 12.8 | 1.7102 | 13.4 | 13.7 | 2.0245 | 14.8 | -4.1 | 0.149 | 0.9 | 0.733 | -3.2 | 0.293 | | | |
| Coahuila | 3.0 | 0.6458 | 21.5 | 4.7 | 1.1738 | 25.1 | 5.1 | 1.0117 | 20.0 | 1.7 | 0.214 | 0.4 | 0.806 | 2.0 | 0.088 | | | |
| Colima | 2.8 | 0.6697 | 24.2 | 4.8 | 1.1809 | 24.5 | 3.6 | 0.9579 | 26.4 | 2.0 | 0.131 | -1.2 | 0.434 | 0.9 | 0.463 | | | |
| Chiapas | 44.0 | 3.1847 | 7.2 | 37.5 | 3.4785 | 9.3 | 36.0 | 3.0509 | 8.5 | -6.5 | 0.169 | -1.4 | 0.755 | -7.9 | 0.072 | | | |
| Chihuahua | 8.7 | 1.5147 | 17.4 | 4.5 | 1.1796 | 26.2 | 6.2 | 1.6557 | 26.7 | -4.2 | 0.029 | 1.7 | 0.402 | -2.5 | 0.269 | | | |
| Distrito Federal | 3.4 | 0.7346 | 21.6 | 3.8 | 0.8952 | 23.5 | 2.5 | 0.6619 | 26.7 | 0.4 | 0.731 | -1.3 | 0.236 | -0.9 | 0.351 | | | |
| Durango | 12.2 | 1.5593 | 12.8 | 8.3 | 1.2996 | 15.7 | 5.2 | 0.7817 | 14.9 | -4.0 | 0.051 | -3.0 | 0.047 | -7.0 | 0.000* | | | |
| Guanajuato | 10.3 | 1.5279 | 14.8 | 7.7 | 1.4634 | 19.1 | 6.2 | 1.0404 | 16.9 | -2.6 | 0.212 | -1.5 | 0.406 | -4.1 | 0.025 | | | |
| Guerrero | 38.2 | 2.5812 | 6.8 | 37.0 | 2.2339 | 6.0 | 28.6 | 2.2518 | 7.9 | -1.1 | 0.743 | -8.4 | 0.008* | -9.6 | 0.005* | | | |
| Hidalgo | 15.1 | 2.5539 | 16.9 | 9.3 | 1.4864 | 16.0 | 13.7 | 2.2033 | 16.1 | -5.8 | 0.049 | 4.4 | 0.094 | -1.4 | 0.684 | | | |
| Jalisco | 5.3 | 0.9922 | 18.6 | 7.1 | 1.1517 | 16.3 | 3.4 | 0.8242 | 24.3 | 1.7 | 0.253 | -3.7 | 0.009 | -1.9 | 0.132 | | | |
| México | 11.3 | 1.7328 | 15.4 | 7.2 | 1.2508 | 17.4 | 8.4 | 1.2067 | 14.4 | -4.1 | 0.056 | 1.2 | 0.499 | -2.9 | 0.167 | | | |
| Michoacán | 14.8 | 1.7982 | 12.2 | 16.5 | 1.8816 | 11.4 | 15.5 | 2.0453 | 13.2 | 1.7 | 0.508 | -1.0 | 0.719 | 0.7 | 0.791 | | | |
| Morelos | 8.3 | 1.4984 | 18.1 | 7.6 | 1.1731 | 15.5 | 9.3 | 1.0747 | 11.6 | -0.7 | 0.721 | 1.7 | 0.288 | 1.0 | 0.583 | | | |
| Nayarit | 9.2 | 2.2727 | 24.7 | 16.4 | 3.8583 | 23.6 | 10.3 | 1.8056 | 17.5 | 7.2 | 0.110 | -6.1 | 0.154 | 1.1 | 0.707 | | | |
| Nuevo León | 2.1 | 0.5101 | 24.8 | 3.7 | 0.9123 | 24.9 | 1.4 | 0.5339 | 38.1 | 1.6 | 0.123 | -2.3 | 0.032 | -0.7 | 0.375 | | | |
| Oaxaca | 32.6 | 3.5676 | 11.0 | 25.6 | 2.9148 | 11.4 | 31.9 | 2.9450 | 9.2 | -6.9 | 0.132 | 6.3 | 0.129 | -0.6 | 0.889 | | | |
| Puebla | 20.1 | 2.3071 | 11.5 | 20.3 | 2.0470 | 10.1 | 17.9 | 2.2179 | 12.4 | 0.2 | 0.959 | -2.4 | 0.435 | -2.2 | 0.492 | | | |
| Querétaro | 7.6 | 1.3270 | 17.5 | 5.9 | 1.1724 | 19.7 | 4.8 | 1.1236 | 23.5 | -1.6 | 0.358 | -1.2 | 0.472 | -2.8 | 0.108 | | | |
| Quintana Roo | 8.4 | 1.4175 | 16.9 | 10.9 | 1.8493 | 17.0 | 8.8 | 1.3702 | 15.6 | 2.5 | 0.285 | -2.1 | 0.356 | 0.4 | 0.854 | | | |
| San Luis Potosí | 17.6 | 2.4867 | 14.1 | 14.9 | 2.4732 | 16.7 | 10.5 | 1.4381 | 13.7 | -2.7 | 0.437 | -4.3 | 0.131 | -7.0 | 0.014* | | | |
| Sinaloa | 6.4 | 1.1019 | 17.2 | 5.0 | 0.7874 | 15.9 | 5.9 | 0.9764 | 16.5 | -1.5 | 0.283 | 0.9 | 0.450 | -0.5 | 0.731 | | | |
| Sonora | 6.2 | 1.5681 | 25.4 | 7.1 | 1.2312 | 17.3 | 4.7 | 0.9118 | 19.2 | 0.9 | 0.636 | -2.4 | 0.120 | -1.4 | 0.427 | | | |
| Tabasco | 16.4 | 1.5905 | 9.7 | 16.7 | 2.0776 | 12.4 | 13.2 | 1.7559 | 13.3 | 0.4 | 0.890 | -3.5 | 0.196 | -3.2 | 0.183 | | | |
| Tamaulipas | 7.0 | 1.6216 | 23.2 | 6.1 | 1.1204 | 18.4 | 5.6 | 0.8843 | 15.8 | -0.9 | 0.649 | -0.5 | 0.738 | -1.4 | 0.456 | | | |
| Tlaxcala | 10.8 | 1.1193 | 10.4 | 9.6 | 1.3170 | 13.7 | 6.8 | 0.7263 | 10.7 | -1.1 | 0.519 | -2.9 | 0.055 | -4.0 | 0.003* | | | |
| Veracruz | 22.5 | 2.3840 | 10.6 | 15.2 | 1.6955 | 11.1 | 19.7 | 2.4901 | 12.6 | -7.3 | 0.013* | 4.5 | 0.134 | -2.8 | 0.422 | | | |
| Yucatán | 14.8 | 2.0269 | 13.7 | 11.3 | 1.8603 | 16.4 | 13.2 | 1.9628 | 14.8 | -3.5 | 0.203 | 1.9 | 0.485 | -1.6 | 0.568 | | | |
| Zacatecas | 11.1 | 1.2281 | 11.0 | 7.1 | 1.0785 | 15.3 | 5.0 | 0.6664 | 13.2 | -4.1 | 0.012* | -2.0 | 0.114 | -6.1 | 0.000* | | | |

Fuente: estimaciones propias con base en el IMCS-ENIGH (2010, 2012 y 2014) y CONEVAL (2009).

TABLA A4.5 Pruebas de hipótesis y coeficientes de variación de la incidencia de la pobreza moderada, según entidad federativa. México, 2010-2014.
 Población de 0 a 17 años

| Entidad | Porcentaje | | | | | | | | | | | | Cambios | | | | | |
|---------------------|------------|--------|-----|------------|--------|-----|------------|--------|-----|------------|--------|------------|-----------|------------|--------|------------|------|--|
| | 2010 | | | 2012 | | | 2014 | | | 2010-2012 | | | 2012-2014 | | | 2010-2014 | | |
| | Porcentaje | EE | CV | Porcentaje | EE | CV | Porcentaje | EE | CV | Diferencia | P(Z) | Diferencia | P(Z) | Diferencia | P(Z) | Diferencia | P(Z) | |
| Aguascalientes | 38.9 | 2.2482 | 5.8 | 40.3 | 1.7599 | 4.4 | 39.1 | 1.6919 | 4.3 | 1.5 | 0.606 | -1.3 | 0.602 | 0.2 | 0.943 | | | |
| Baja California | 36.0 | 2.0690 | 5.7 | 36.0 | 2.0568 | 5.7 | 31.2 | 1.7439 | 5.6 | -0.1 | 0.985 | -4.7 | 0.078 | -4.8 | 0.076 | | | |
| Baja California Sur | 31.8 | 2.3466 | 7.4 | 29.4 | 2.1988 | 7.5 | 30.6 | 1.6143 | 5.3 | -2.4 | 0.456 | 1.2 | 0.657 | -1.2 | 0.677 | | | |
| Campeche | 41.5 | 1.9688 | 4.7 | 37.8 | 1.6181 | 4.3 | 37.8 | 1.6148 | 4.3 | -3.7 | 0.144 | -0.1 | 0.982 | -3.8 | 0.138 | | | |
| Coahuila | 27.4 | 2.0323 | 7.4 | 28.5 | 2.0015 | 7.0 | 29.9 | 1.7929 | 6.0 | 1.1 | 0.697 | 1.4 | 0.613 | 2.5 | 0.362 | | | |
| Colima | 39.1 | 2.4678 | 6.3 | 38.1 | 1.9768 | 5.2 | 37.2 | 2.0511 | 5.5 | -1.0 | 0.756 | -0.9 | 0.750 | -1.9 | 0.556 | | | |
| Chiapas | 40.3 | 2.5296 | 6.3 | 44.2 | 2.6430 | 6.0 | 46.3 | 2.3064 | 5.0 | 4.0 | 0.280 | 2.0 | 0.563 | 6.0 | 0.080 | | | |
| Chihuahua | 36.2 | 1.8772 | 5.2 | 36.3 | 2.1593 | 6.0 | 32.9 | 1.8743 | 5.7 | 0.0 | 0.998 | -3.4 | 0.236 | -3.4 | 0.202 | | | |
| Distrito Federal | 33.8 | 2.2278 | 6.6 | 35.8 | 2.1354 | 6.0 | 36.9 | 1.8980 | 5.1 | 2.0 | 0.517 | 1.1 | 0.695 | 3.1 | 0.286 | | | |
| Durango | 45.9 | 1.9417 | 4.2 | 46.9 | 1.4732 | 3.1 | 42.2 | 2.0281 | 4.8 | 1.0 | 0.677 | -4.7 | 0.059 | -3.7 | 0.185 | | | |
| Guanajuato | 44.3 | 2.0032 | 4.5 | 43.0 | 1.8041 | 4.2 | 45.2 | 1.7843 | 4.0 | -1.3 | 0.619 | 2.2 | 0.389 | 0.8 | 0.754 | | | |
| Guerrero | 36.5 | 2.0624 | 5.6 | 40.0 | 1.9650 | 4.9 | 43.4 | 1.8027 | 4.2 | 3.5 | 0.222 | 3.4 | 0.200 | 6.9 | 0.012* | | | |
| Hidalgo | 45.4 | 2.4613 | 5.4 | 50.6 | 2.0467 | 4.0 | 46.7 | 2.1866 | 4.7 | 5.2 | 0.103 | -3.9 | 0.191 | 1.3 | 0.691 | | | |
| Jalisco | 39.8 | 2.3327 | 5.9 | 41.2 | 2.1992 | 5.3 | 36.6 | 2.0995 | 5.7 | 1.4 | 0.661 | -4.5 | 0.136 | -3.1 | 0.319 | | | |
| México | 39.4 | 3.3488 | 8.5 | 46.0 | 2.0580 | 4.5 | 50.6 | 1.8556 | 3.7 | 6.6 | 0.094 | 4.6 | 0.094 | 11.2 | 0.003* | | | |
| Michoacán | 46.5 | 2.0620 | 4.4 | 45.7 | 2.0877 | 4.6 | 50.0 | 1.9187 | 3.8 | -0.8 | 0.778 | 4.3 | 0.126 | 3.5 | 0.212 | | | |
| Morelos | 41.0 | 2.0924 | 5.1 | 42.8 | 2.0926 | 4.9 | 51.5 | 1.5560 | 3.0 | 1.8 | 0.533 | 8.7 | 0.001* | 10.5 | 0.000* | | | |
| Nayarit | 38.9 | 1.9661 | 5.0 | 38.0 | 2.5681 | 6.8 | 35.1 | 1.7941 | 5.1 | -0.9 | 0.771 | -2.9 | 0.354 | -3.8 | 0.148 | | | |
| Nuevo León | 23.9 | 2.2943 | 9.6 | 26.6 | 2.0050 | 7.5 | 23.5 | 1.7151 | 7.3 | 2.6 | 0.391 | -3.0 | 0.248 | -0.4 | 0.881 | | | |
| Oaxaca | 40.5 | 1.9551 | 4.8 | 41.3 | 2.1116 | 5.1 | 40.6 | 2.0747 | 5.1 | 0.7 | 0.796 | -0.6 | 0.829 | 0.1 | 0.971 | | | |
| Puebla | 48.0 | 2.3958 | 5.0 | 52.3 | 2.3318 | 4.5 | 53.7 | 2.0166 | 3.8 | 4.3 | 0.200 | 1.4 | 0.647 | 5.7 | 0.069 | | | |
| Querétaro | 41.4 | 1.9642 | 4.7 | 37.9 | 2.2818 | 6.0 | 36.9 | 1.7626 | 4.8 | -3.5 | 0.248 | -1.0 | 0.723 | -4.5 | 0.088 | | | |
| Quintana Roo | 34.1 | 2.0130 | 5.9 | 36.4 | 1.8269 | 5.0 | 34.4 | 1.9726 | 5.7 | 2.2 | 0.414 | -2.0 | 0.466 | 0.3 | 0.927 | | | |
| San Luis Potosí | 41.4 | 2.1355 | 5.2 | 43.6 | 1.9600 | 4.5 | 45.3 | 1.6045 | 3.5 | 2.1 | 0.461 | 1.7 | 0.507 | 3.8 | 0.153 | | | |
| Sinaloa | 34.9 | 1.9813 | 5.7 | 36.9 | 1.9547 | 5.3 | 40.3 | 1.7089 | 4.2 | 2.0 | 0.476 | 3.3 | 0.197 | 5.3 | 0.042* | | | |
| Sonora | 31.8 | 2.2618 | 7.1 | 29.8 | 2.1257 | 7.1 | 30.4 | 1.8092 | 5.9 | -1.9 | 0.536 | 0.6 | 0.831 | -1.3 | 0.647 | | | |
| Tabasco | 48.3 | 1.7933 | 3.7 | 40.1 | 1.9006 | 4.7 | 43.1 | 1.7576 | 4.1 | -8.2 | 0.002* | 3.1 | 0.238 | -5.2 | 0.039* | | | |
| Tamaulipas | 37.9 | 2.5357 | 6.7 | 40.1 | 2.6389 | 6.6 | 37.7 | 1.7434 | 4.6 | 2.2 | 0.545 | -2.4 | 0.448 | -0.2 | 0.953 | | | |
| Tlaxcala | 53.6 | 1.8679 | 3.5 | 53.9 | 1.8203 | 3.4 | 58.8 | 1.4810 | 2.5 | 0.3 | 0.902 | 4.8 | 0.039* | 5.2 | 0.030* | | | |
| Veracruz | 42.6 | 2.1193 | 5.0 | 44.6 | 2.4446 | 5.5 | 46.1 | 1.8835 | 4.1 | 1.9 | 0.552 | 1.5 | 0.619 | 3.5 | 0.222 | | | |
| Yucatán | 39.4 | 1.7973 | 4.6 | 46.2 | 1.6464 | 3.6 | 39.6 | 1.7609 | 4.4 | 6.8 | 0.005* | -6.6 | 0.006* | 0.2 | 0.930 | | | |
| Zacatecas | 53.7 | 1.6116 | 3.0 | 52.9 | 2.4171 | 4.6 | 52.3 | 1.7140 | 3.3 | -0.9 | 0.769 | -0.6 | 0.830 | -1.5 | 0.526 | | | |

Fuente: estimaciones propias con base en el IMCS-ENIGH (2010, 2012 y 2014) y CONEVAL (2009).

TABLA A4.6 Pruebas de hipótesis y coeficientes de variación de la incidencia de la vulnerabilidad por carencias sociales, según entidad federativa. México, 2010-2014. Población de 0 a 17 años

| Entidad | Porcentaje | | | | | | | | | | | | Cambios | | | | | |
|---------------------|------------|--------|------|------------|--------|------|------------|--------|------|------------|--------|------------|-----------|------------|--------|------------|------|--|
| | 2010 | | | 2012 | | | 2014 | | | 2010-2012 | | | 2012-2014 | | | 2010-2014 | | |
| | Porcentaje | EE | CV | Porcentaje | EE | CV | Porcentaje | EE | CV | Diferencia | P(Z) | Diferencia | P(Z) | Diferencia | P(Z) | Diferencia | P(Z) | |
| Agascalientes | 22.8 | 1.6316 | 7.2 | 19.0 | 1.2769 | 6.7 | 20.4 | 1.2312 | 6.0 | -3.8 | 0.069 | 1.4 | 0.445 | -2.4 | 0.237 | | | |
| Baja California | 30.5 | 1.7698 | 5.8 | 28.9 | 1.8624 | 6.5 | 30.1 | 1.6964 | 5.6 | -1.6 | 0.532 | 1.2 | 0.634 | -0.4 | 0.868 | | | |
| Baja California Sur | 24.9 | 1.8894 | 7.6 | 23.2 | 1.8347 | 7.9 | 26.4 | 1.6655 | 6.3 | -1.7 | 0.527 | 3.2 | 0.197 | 1.5 | 0.543 | | | |
| Campeche | 19.2 | 1.6844 | 8.8 | 24.1 | 1.7574 | 7.3 | 25.8 | 1.6212 | 6.3 | 4.9 | 0.044* | 1.7 | 0.480 | 6.6 | 0.005* | | | |
| Coahuila | 19.9 | 1.7431 | 8.8 | 20.9 | 1.4470 | 6.9 | 20.2 | 1.4433 | 7.2 | 1.0 | 0.668 | -0.7 | 0.727 | 0.3 | 0.909 | | | |
| Colima | 27.1 | 1.6289 | 6.0 | 26.4 | 1.8795 | 7.1 | 27.3 | 1.6938 | 6.2 | -0.7 | 0.781 | 0.9 | 0.720 | 0.2 | 0.927 | | | |
| Chiapas | 7.9 | 0.8849 | 11.2 | 11.1 | 1.2703 | 11.5 | 10.4 | 1.0759 | 10.3 | 3.1 | 0.042* | -0.7 | 0.696 | 2.5 | 0.073 | | | |
| Chihuahua | 17.2 | 1.5403 | 9.0 | 21.0 | 1.9415 | 9.2 | 19.9 | 1.5187 | 7.6 | 3.9 | 0.118 | -1.2 | 0.636 | 2.7 | 0.211 | | | |
| Distrito Federal | 30.5 | 3.0140 | 9.9 | 25.0 | 1.6016 | 6.4 | 20.5 | 1.4909 | 7.3 | -5.5 | 0.108 | -4.5 | 0.041* | -10.0 | 0.003* | | | |
| Durango | 15.9 | 1.6641 | 10.5 | 17.9 | 1.4232 | 8.0 | 20.5 | 1.3893 | 6.8 | 2.0 | 0.359 | 2.6 | 0.189 | 4.6 | 0.033* | | | |
| Guanajuato | 22.8 | 1.8561 | 8.1 | 27.4 | 1.6326 | 6.0 | 22.4 | 1.6113 | 7.2 | 4.6 | 0.066 | -5.0 | 0.029* | -0.5 | 0.852 | | | |
| Guerrero | 17.5 | 1.8904 | 10.8 | 15.7 | 1.7394 | 11.0 | 21.0 | 1.6050 | 7.6 | -1.7 | 0.498 | 5.2 | 0.027* | 3.5 | 0.159 | | | |
| Hidalgo | 23.4 | 2.2935 | 9.8 | 26.2 | 1.9731 | 7.5 | 21.8 | 1.9095 | 8.8 | 2.8 | 0.357 | -4.4 | 0.106 | -1.6 | 0.580 | | | |
| Jalisco | 26.2 | 1.9999 | 7.6 | 21.0 | 1.6844 | 8.0 | 25.3 | 1.4686 | 5.8 | -5.3 | 0.044* | 4.4 | 0.052 | -0.9 | 0.711 | | | |
| México | 26.4 | 4.3284 | 16.4 | 23.1 | 1.7050 | 7.4 | 17.2 | 1.3607 | 7.9 | -3.2 | 0.485 | -5.9 | 0.007* | -9.1 | 0.044 | | | |
| Michoacán | 23.7 | 2.2770 | 9.6 | 25.8 | 2.0260 | 7.8 | 20.2 | 1.5601 | 7.7 | 2.1 | 0.489 | -5.6 | 0.028* | -3.5 | 0.206 | | | |
| Morelos | 29.5 | 2.2333 | 7.6 | 28.1 | 1.8052 | 6.4 | 20.5 | 1.2922 | 6.3 | -1.5 | 0.609 | -7.6 | 0.001* | -9.1 | 0.000* | | | |
| Nayarit | 28.1 | 1.7967 | 6.4 | 23.0 | 1.7849 | 7.8 | 24.7 | 1.4888 | 6.0 | -5.2 | 0.041* | 1.7 | 0.459 | -3.5 | 0.138 | | | |
| Nuevo León | 28.0 | 1.9023 | 6.8 | 23.8 | 1.8966 | 8.0 | 24.4 | 1.4708 | 6.0 | -4.2 | 0.115 | 0.6 | 0.796 | -3.6 | 0.134 | | | |
| Oaxaca | 16.8 | 2.0354 | 12.1 | 21.5 | 1.9860 | 9.2 | 19.0 | 1.7909 | 9.4 | 4.7 | 0.095 | -2.5 | 0.350 | 2.2 | 0.407 | | | |
| Puebla | 16.6 | 1.6332 | 9.9 | 16.5 | 1.8707 | 11.3 | 14.9 | 1.3492 | 9.1 | 0.0 | 0.984 | -1.6 | 0.479 | -1.7 | 0.427 | | | |
| Querétaro | 26.1 | 2.2891 | 8.8 | 27.6 | 1.9416 | 7.0 | 27.8 | 1.7200 | 6.2 | 1.4 | 0.634 | 0.2 | 0.927 | 1.7 | 0.561 | | | |
| Quintana Roo | 29.0 | 1.6805 | 5.8 | 24.6 | 1.8025 | 7.3 | 27.2 | 2.0749 | 7.6 | -4.3 | 0.078 | 2.6 | 0.352 | -1.8 | 0.503 | | | |
| San Luis Potosí | 16.2 | 1.5421 | 9.5 | 18.9 | 1.6402 | 8.7 | 18.8 | 1.4519 | 7.7 | 2.7 | 0.233 | -0.1 | 0.952 | 2.6 | 0.228 | | | |
| Sinaloa | 26.4 | 1.8323 | 7.0 | 27.7 | 1.6155 | 5.8 | 24.5 | 1.5051 | 6.2 | 1.3 | 0.581 | -3.2 | 0.142 | -1.9 | 0.424 | | | |
| Sonora | 24.3 | 1.5579 | 6.4 | 30.6 | 2.0896 | 6.8 | 27.8 | 1.6593 | 6.0 | 6.4 | 0.014* | -2.9 | 0.283 | 3.5 | 0.123 | | | |
| Tabasco | 19.3 | 1.4045 | 7.3 | 27.1 | 2.1276 | 7.8 | 30.3 | 1.9104 | 6.3 | 7.8 | 0.002* | 3.2 | 0.266 | 11.0 | 0.000* | | | |
| Tamaulipas | 21.1 | 3.2271 | 15.3 | 19.7 | 2.0672 | 10.5 | 19.1 | 1.4599 | 7.6 | -1.4 | 0.718 | -0.6 | 0.809 | -2.0 | 0.573 | | | |
| Tlaxcala | 16.2 | 1.2035 | 7.4 | 20.3 | 1.4168 | 7.0 | 17.1 | 1.1160 | 6.5 | 4.0 | 0.030* | -3.2 | 0.074 | 0.8 | 0.620 | | | |
| Veracruz | 17.5 | 1.5909 | 9.1 | 24.2 | 1.9664 | 8.1 | 18.3 | 1.8309 | 10.0 | 6.7 | 0.008* | -5.9 | 0.028* | 0.8 | 0.750 | | | |
| Yucatán | 19.1 | 1.4582 | 7.6 | 21.1 | 1.5932 | 7.5 | 21.2 | 1.6172 | 7.6 | 2.0 | 0.346 | 0.0 | 0.984 | 2.1 | 0.340 | | | |
| Zacatecas | 13.5 | 1.5860 | 11.7 | 14.6 | 1.2460 | 8.5 | 19.6 | 1.2359 | 6.3 | 1.1 | 0.602 | 5.0 | 0.004* | 6.1 | 0.003* | | | |

Fuente: estimaciones propias con base en el IMCS-ENIGH (2010, 2012 y 2014) y CONEVAL (2009).

TABLA A4.7 Pruebas de hipótesis y coeficientes de variación de la incidencia de la vulnerabilidad por ingresos, según entidad federativa. México, 2010-2014. Población de 0 a 17 años

| Entidad | Porcentaje | | | | | | | | | | Cambios | | | | | |
|---------------------|------------|--------|------|------------|--------|------|------------|--------|-----------|------------|-----------|------------|--------|------|--------|--|
| | 2010 | | 2012 | | 2014 | | 2010-2012 | | 2012-2014 | | 2010-2014 | | | | | |
| | Porcentaje | EE | CV | Porcentaje | EE | CV | Porcentaje | EE | CV | Diferencia | P(Z) | Diferencia | P(Z) | | | |
| Aguascalientes | 10.4 | 1.0188 | 9.8 | 13.1 | 1.2393 | 9.4 | 11.4 | 1.0374 | 9.1 | 2.7 | 0.090 | -1.8 | 0.272 | 0.9 | 0.515 | |
| Baja California | 7.8 | 0.9100 | 11.7 | 12.6 | 1.3895 | 11.0 | 8.9 | 0.9823 | 11.0 | 4.8 | 0.004* | -3.7 | 0.030* | 1.1 | 0.402 | |
| Baja California Sur | 5.9 | 0.9557 | 16.1 | 11.1 | 1.4139 | 12.7 | 7.5 | 0.9097 | 12.1 | 5.2 | 0.002* | -3.6 | 0.032* | 1.6 | 0.224 | |
| Campeche | 4.2 | 0.6239 | 14.8 | 6.6 | 0.8012 | 12.1 | 4.3 | 0.6197 | 14.4 | 2.4 | 0.018* | -2.3 | 0.023* | 0.1 | 0.918 | |
| Coahuila | 16.8 | 1.7781 | 10.6 | 15.7 | 1.5902 | 10.1 | 13.7 | 1.703 | 8.5 | -1.0 | 0.670 | -2.0 | 0.307 | -3.0 | 0.154 | |
| Colima | 6.9 | 1.0486 | 15.1 | 7.6 | 1.0873 | 14.3 | 8.4 | 0.9694 | 11.5 | 0.7 | 0.658 | 0.8 | 0.583 | 1.5 | 0.304 | |
| Chiapas | 2.6 | 0.3908 | 15.3 | 1.9 | 0.4138 | 22.2 | 2.9 | 0.4385 | 15.0 | -0.7 | 0.224 | 1.1 | 0.078 | 0.4 | 0.530 | |
| Chihuahua | 15.9 | 1.5156 | 9.6 | 13.2 | 1.4132 | 10.7 | 14.4 | 1.2894 | 8.9 | -2.7 | 0.197 | 1.2 | 0.521 | -1.4 | 0.468 | |
| Distrito Federal | 7.0 | 0.7938 | 11.3 | 9.2 | 1.1653 | 12.6 | 10.2 | 1.1233 | 11.0 | 2.2 | 0.121 | 1.0 | 0.539 | 3.2 | 0.021* | |
| Durango | 10.6 | 1.0295 | 9.7 | 13.0 | 1.2543 | 9.6 | 11.8 | 1.1351 | 9.6 | 2.4 | 0.134 | -1.2 | 0.464 | 1.2 | 0.437 | |
| Guanajuato | 7.2 | 0.9919 | 13.9 | 6.1 | 0.8060 | 13.3 | 11.1 | 1.0519 | 9.4 | -1.1 | 0.398 | 5.1 | 0.000* | 4.0 | 0.006* | |
| Guerrero | 2.3 | 0.4806 | 21.1 | 1.9 | 0.3781 | 19.8 | 2.3 | 0.4682 | 20.3 | -0.4 | 0.547 | 0.4 | 0.512 | 0.0 | 0.969 | |
| Hidalgo | 4.4 | 1.0341 | 23.5 | 3.4 | 0.6610 | 19.6 | 5.2 | 0.7566 | 14.7 | -1.0 | 0.407 | 1.8 | 0.078 | 0.8 | 0.555 | |
| Jalisco | 8.7 | 1.5133 | 17.5 | 10.7 | 1.1499 | 10.7 | 10.6 | 1.3394 | 12.6 | 2.1 | 0.272 | -0.1 | 0.943 | 2.0 | 0.332 | |
| México | 7.1 | 0.8995 | 12.7 | 9.7 | 1.0783 | 11.1 | 10.8 | 1.0258 | 9.5 | 2.6 | 0.060 | 1.0 | 0.482 | 3.7 | 0.007* | |
| Michoacán | 5.8 | 1.1144 | 19.3 | 3.8 | 0.7041 | 18.3 | 4.7 | 0.6841 | 14.5 | -1.9 | 0.146 | 0.9 | 0.374 | -1.0 | 0.424 | |
| Morelos | 6.8 | 0.9336 | 13.7 | 6.1 | 1.0469 | 17.2 | 6.7 | 0.9450 | 14.1 | -0.8 | 0.585 | 0.6 | 0.649 | -0.1 | 0.925 | |
| Nayarit | 5.1 | 0.8413 | 16.5 | 6.3 | 0.9938 | 15.7 | 8.2 | 0.8235 | 10.1 | 1.2 | 0.345 | 1.9 | 0.147 | 3.1 | 0.008* | |
| Nuevo León | 9.8 | 1.2818 | 13.1 | 11.3 | 1.4971 | 13.2 | 12.4 | 1.2062 | 9.8 | 1.5 | 0.440 | 1.0 | 0.596 | 2.5 | 0.149 | |
| Oaxaca | 1.3 | 0.3153 | 23.5 | 1.6 | 0.6151 | 38.7 | 2.2 | 0.4222 | 18.8 | 0.2 | 0.722 | 0.7 | 0.381 | 0.9 | 0.088 | |
| Puebla | 6.4 | 0.8906 | 14.0 | 4.1 | 0.7942 | 19.5 | 5.5 | 0.6399 | 11.7 | -2.3 | 0.053 | 1.4 | 0.164 | -0.9 | 0.418 | |
| Querétaro | 5.7 | 0.8391 | 14.8 | 8.2 | 0.9483 | 11.5 | 9.8 | 1.0430 | 10.6 | 2.6 | 0.043* | 1.6 | 0.255 | 4.2 | 0.002* | |
| Quintana Roo | 6.2 | 0.9365 | 15.0 | 7.9 | 1.0285 | 12.9 | 9.1 | 1.0805 | 11.9 | 1.7 | 0.220 | 1.1 | 0.448 | 2.8 | 0.047* | |
| San Luis Potosí | 9.2 | 1.1510 | 12.5 | 8.0 | 0.9751 | 12.2 | 9.3 | 0.8857 | 9.5 | -1.2 | 0.440 | 1.3 | 0.329 | 0.1 | 0.933 | |
| Sinaloa | 10.9 | 1.2118 | 11.1 | 8.7 | 0.9943 | 11.4 | 8.4 | 0.9159 | 10.9 | -2.2 | 0.162 | -0.4 | 0.791 | -2.6 | 0.093 | |
| Sonora | 9.4 | 1.0574 | 11.2 | 5.7 | 0.7639 | 13.4 | 9.8 | 0.9924 | 10.1 | -3.8 | 0.004* | 4.1 | 0.001* | 0.4 | 0.793 | |
| Tabasco | 5.5 | 1.0072 | 18.5 | 3.8 | 0.6473 | 16.9 | 2.8 | 0.5094 | 18.4 | -1.6 | 0.175 | -1.1 | 0.195 | -2.7 | 0.017* | |
| Tamaulipas | 11.6 | 1.4217 | 12.3 | 11.2 | 1.2629 | 11.2 | 14.9 | 1.3254 | 8.9 | -0.4 | 0.851 | 3.6 | 0.047* | 3.3 | 0.091 | |
| Tlaxcala | 8.2 | 0.9690 | 11.8 | 6.2 | 0.7564 | 12.2 | 8.2 | 0.7707 | 9.4 | -2.0 | 0.110 | 2.0 | 0.064 | 0.0 | 0.977 | |
| Veracruz | 5.2 | 0.9163 | 17.6 | 4.1 | 0.8790 | 21.4 | 6.0 | 0.8996 | 15.0 | -1.1 | 0.380 | 1.9 | 0.135 | 0.8 | 0.552 | |
| Yucatán | 8.7 | 1.0997 | 12.6 | 6.3 | 0.9489 | 14.9 | 8.8 | 0.9368 | 10.7 | -2.4 | 0.101 | 2.4 | 0.069 | 0.0 | 0.975 | |
| Zacatecas | 8.2 | 1.0251 | 12.5 | 7.5 | 0.9272 | 12.3 | 8.1 | 0.8710 | 10.7 | -0.7 | 0.615 | 0.6 | 0.649 | -0.1 | 0.932 | |

Fuente: estimaciones propias con base en el MCS-ENIGH (2010, 2012 y 2014) y CONEVAL (2009).

TABLA A4.8 Pruebas de hipótesis y coeficientes de variación de la incidencia de la población no pobre y no vulnerable, según entidad federativa. México, 2010-2014. Población de 0 a 17 años

| Entidad | Porcentaje | | | | | | | | | | | | Cambios | | | | | |
|---------------------|------------|--------|------|------------|--------|------|------------|--------|------|------------|--------|------------|-----------|------------|--------|------------|------|--|
| | 2010 | | | 2012 | | | 2014 | | | 2010-2012 | | | 2012-2014 | | | 2010-2014 | | |
| | Porcentaje | EE | CV | Porcentaje | EE | CV | Porcentaje | EE | CV | Diferencia | P(Z) | Diferencia | P(Z) | Diferencia | P(Z) | Diferencia | P(Z) | |
| Agascalientes | 24.1 | 1.7361 | 7.2 | 23.5 | 1.5426 | 6.6 | 27.5 | 1.4769 | 5.4 | -0.6 | 0.793 | 4.0 | 0.059 | 3.4 | 0.132 | | | |
| Baja California | 21.6 | 1.5212 | 7.0 | 19.7 | 1.5709 | 8.0 | 26.1 | 1.6527 | 6.3 | -1.9 | 0.387 | 6.4 | 0.005* | 4.5 | 0.043* | | | |
| Baja California Sur | 31.8 | 2.1195 | 6.7 | 32.0 | 2.1937 | 6.9 | 29.6 | 1.5512 | 5.2 | 0.1 | 0.962 | -2.4 | 0.381 | -2.2 | 0.400 | | | |
| Campeche | 18.1 | 1.3327 | 7.4 | 18.6 | 1.3255 | 7.1 | 18.4 | 1.2726 | 6.9 | 0.5 | 0.781 | -0.2 | 0.899 | 0.3 | 0.875 | | | |
| Coahuila | 33.0 | 2.2061 | 6.7 | 30.2 | 2.1449 | 7.1 | 31.2 | 1.8037 | 5.8 | -2.7 | 0.374 | 1.0 | 0.724 | -1.7 | 0.540 | | | |
| Colima | 24.1 | 1.9317 | 8.0 | 23.1 | 1.4735 | 6.4 | 23.5 | 1.5260 | 6.5 | -1.0 | 0.667 | 0.4 | 0.853 | -0.7 | 0.791 | | | |
| Chiapas | 5.3 | 0.6908 | 13.1 | 5.4 | 0.7917 | 14.8 | 4.4 | 0.5213 | 11.9 | 0.1 | 0.947 | -1.0 | 0.293 | -0.9 | 0.284 | | | |
| Chihuahua | 22.0 | 1.6100 | 7.3 | 25.0 | 1.7266 | 6.9 | 26.6 | 1.5789 | 5.9 | 3.0 | 0.207 | 1.6 | 0.488 | 4.6 | 0.041* | | | |
| Distrito Federal | 25.3 | 1.5487 | 6.1 | 26.2 | 1.7437 | 6.7 | 29.9 | 1.8139 | 6.1 | 0.9 | 0.701 | 3.7 | 0.144 | 4.6 | 0.055 | | | |
| Durango | 15.4 | 1.2167 | 7.9 | 13.9 | 1.0849 | 7.8 | 20.3 | 1.4029 | 6.9 | -1.5 | 0.362 | 6.4 | 0.000* | 4.9 | 0.008* | | | |
| Guanajuato | 15.4 | 1.5164 | 9.8 | 15.9 | 1.1687 | 7.3 | 15.2 | 1.2364 | 8.2 | 0.5 | 0.790 | -0.7 | 0.661 | -0.2 | 0.904 | | | |
| Guerrero | 5.5 | 0.5468 | 9.9 | 5.3 | 0.7066 | 13.4 | 4.7 | 0.5835 | 12.5 | -0.3 | 0.776 | -0.6 | 0.500 | -0.9 | 0.275 | | | |
| Hidalgo | 11.7 | 1.7686 | 15.1 | 10.6 | 0.9915 | 9.4 | 12.7 | 1.4626 | 11.5 | -1.2 | 0.563 | 2.1 | 0.228 | 1.0 | 0.677 | | | |
| Jalisco | 20.0 | 1.9404 | 9.7 | 20.0 | 1.5869 | 7.9 | 24.0 | 1.8843 | 7.8 | 0.0 | 0.988 | 4.0 | 0.105 | 4.0 | 0.136 | | | |
| México | 15.9 | 1.2969 | 8.2 | 14.0 | 1.2168 | 8.7 | 13.0 | 1.1652 | 9.0 | -1.9 | 0.291 | -1.0 | 0.556 | -2.9 | 0.100 | | | |
| Michoacán | 9.2 | 1.0577 | 11.5 | 8.2 | 1.1263 | 13.8 | 9.5 | 1.0955 | 11.5 | -1.1 | 0.483 | 1.4 | 0.378 | 0.3 | 0.843 | | | |
| Morelos | 14.4 | 1.4760 | 10.3 | 15.4 | 1.3812 | 8.9 | 12.0 | 1.1821 | 9.8 | 1.1 | 0.597 | -3.4 | 0.059 | -2.4 | 0.210 | | | |
| Nayarit | 18.6 | 1.4301 | 7.7 | 16.4 | 1.2679 | 7.8 | 21.7 | 1.3695 | 6.3 | -2.3 | 0.235 | 5.4 | 0.004* | 3.1 | 0.116 | | | |
| Nuevo León | 36.2 | 1.9598 | 5.4 | 34.6 | 2.7257 | 7.9 | 38.3 | 1.9205 | 5.0 | -1.5 | 0.651 | 3.7 | 0.271 | 2.2 | 0.433 | | | |
| Oaxaca | 8.8 | 1.1447 | 13.0 | 10.0 | 1.3678 | 13.7 | 6.2 | 0.8156 | 13.2 | 1.2 | 0.502 | -3.8 | 0.017* | -2.6 | 0.064 | | | |
| Puebla | 9.0 | 1.2958 | 14.5 | 6.9 | 0.9161 | 13.3 | 8.0 | 0.7902 | 9.8 | -2.1 | 0.188 | 1.2 | 0.337 | -0.9 | 0.541 | | | |
| Querétaro | 19.2 | 1.7801 | 9.3 | 20.3 | 1.5166 | 7.5 | 20.7 | 1.3130 | 6.4 | 1.1 | 0.634 | 0.3 | 0.863 | 1.5 | 0.510 | | | |
| Quintana Roo | 22.3 | 1.5790 | 7.1 | 20.2 | 1.4150 | 7.0 | 20.6 | 1.3429 | 6.5 | -2.1 | 0.328 | 0.4 | 0.838 | -1.7 | 0.419 | | | |
| San Luis Potosí | 15.6 | 1.6295 | 10.4 | 14.7 | 1.2564 | 8.6 | 16.2 | 1.3160 | 8.1 | -0.9 | 0.649 | 1.5 | 0.414 | 0.6 | 0.793 | | | |
| Sinaloa | 21.3 | 1.5202 | 7.1 | 21.7 | 1.7757 | 8.2 | 21.0 | 1.3915 | 6.6 | 0.3 | 0.891 | -0.7 | 0.758 | -0.4 | 0.855 | | | |
| Sonora | 28.4 | 2.0883 | 7.4 | 26.7 | 1.7268 | 6.5 | 27.2 | 1.5555 | 5.7 | -1.6 | 0.544 | 0.5 | 0.823 | -1.1 | 0.665 | | | |
| Tabasco | 10.6 | 1.2033 | 11.4 | 12.2 | 1.1559 | 9.5 | 10.6 | 1.1582 | 11.0 | 1.7 | 0.318 | -1.6 | 0.314 | 0.0 | 0.991 | | | |
| Tamaulipas | 22.4 | 2.1663 | 9.7 | 22.8 | 1.4495 | 6.3 | 22.7 | 1.5248 | 6.7 | 0.4 | 0.871 | -0.2 | 0.940 | 0.3 | 0.920 | | | |
| Tlaxcala | 11.2 | 1.1671 | 10.4 | 9.9 | 0.9720 | 9.8 | 9.2 | 0.8454 | 9.2 | -1.3 | 0.401 | -0.7 | 0.563 | -2.0 | 0.161 | | | |
| Veracruz | 12.1 | 1.2964 | 10.7 | 11.9 | 1.4032 | 11.8 | 9.9 | 1.5571 | 15.8 | -0.2 | 0.909 | -2.0 | 0.338 | -2.2 | 0.272 | | | |
| Yucatán | 17.9 | 1.2372 | 6.9 | 14.9 | 1.4446 | 9.7 | 17.2 | 1.2518 | 7.3 | -3.0 | 0.115 | 2.3 | 0.236 | -0.7 | 0.676 | | | |
| Zacatecas | 13.3 | 1.3126 | 9.8 | 17.9 | 1.7237 | 9.6 | 15.0 | 1.2681 | 8.5 | 4.6 | 0.034* | -3.0 | 0.167 | 1.6 | 0.371 | | | |

Fuente: estimaciones propias con base en el MCS-ENIGH (2010, 2012 y 2014) y CONEVAL (2009).

CUADRO A4.9 Porcentaje de la población de 0 a 17 años, según condición de pobreza y características de su hogar. México, 2014

| Indicadores | Pobres | | | Pobres moderados | | | Pobres extremos | | | Vulnerables por carencias | | | Vulnerables por ingresos | | | No pobres y no vulnerables | | |
|---|------------|--------|-----|------------------|--------|-----|-----------------|--------|-----|---------------------------|--------|-----|--------------------------|--------|------|----------------------------|--------|------|
| | Porcentaje | EE | CV | Porcentaje | EE | CV | Porcentaje | EE | CV | Porcentaje | EE | CV | Porcentaje | EE | CV | Porcentaje | EE | CV |
| Clase de hogar | | | | | | | | | | | | | | | | | | |
| Nuclear | 52.5 | 0.5739 | 1.1 | 41.0 | 0.5308 | 1.3 | 11.6 | 0.4596 | 4.0 | 19.5 | 0.4062 | 2.1 | 8.6 | 0.2921 | 3.4 | 19.4 | 0.3951 | 2.0 |
| Ampliado | 56.8 | 0.7438 | 1.3 | 45.2 | 0.7574 | 1.7 | 11.6 | 0.6909 | 6.0 | 22.5 | 0.5675 | 2.5 | 8.4 | 0.3765 | 4.5 | 12.3 | 0.4214 | 3.4 |
| Razón de dependencia¹ | | | | | | | | | | | | | | | | | | |
| Baja | 48.8 | 0.6437 | 1.3 | 40.2 | 0.5611 | 1.4 | 8.6 | 0.4949 | 5.7 | 24.7 | 0.4928 | 2.0 | 8.1 | 0.3047 | 3.8 | 18.3 | 0.4148 | 2.3 |
| Alta | 57.8 | 0.6002 | 1.0 | 44.0 | 0.5780 | 1.3 | 13.8 | 0.5333 | 3.9 | 17.3 | 0.4095 | 2.4 | 8.8 | 0.3201 | 3.6 | 16.0 | 0.4108 | 2.6 |
| Discapacidad | | | | | | | | | | | | | | | | | | |
| Ninguna persona con discapacidad | 52.2 | 0.5145 | 1.0 | 41.3 | 0.4611 | 1.1 | 10.9 | 0.4357 | 4.0 | 20.6 | 0.3625 | 1.8 | 8.7 | 0.2502 | 2.9 | 18.4 | 0.3554 | 1.9 |
| Alguna persona con discapacidad | 63.3 | 1.0061 | 1.6 | 48.3 | 1.0615 | 2.2 | 15.0 | 0.8391 | 5.6 | 20.1 | 0.8150 | 4.0 | 7.4 | 0.4869 | 6.6 | 9.2 | 0.5020 | 5.5 |
| Tamaño del hogar | | | | | | | | | | | | | | | | | | |
| Hasta 4 integrantes | 42.8 | 0.5908 | 1.4 | 36.2 | 0.5631 | 1.6 | 6.6 | 0.2699 | 4.1 | 24.1 | 0.4582 | 1.9 | 8.1 | 0.2758 | 3.4 | 25.0 | 0.4880 | 2.0 |
| 4 o más integrantes | 60.9 | 0.5777 | 0.9 | 46.3 | 0.6077 | 1.3 | 14.7 | 0.5904 | 4.0 | 18.3 | 0.4300 | 2.3 | 8.8 | 0.3224 | 3.7 | 12.0 | 0.3391 | 2.8 |
| Tamaño del hogar | | | | | | | | | | | | | | | | | | |
| Ninguna persona ocupada | 68.0 | 1.6252 | 2.4 | 49.7 | 1.7922 | 3.6 | 18.4 | 1.5700 | 8.6 | 18.4 | 1.3705 | 7.5 | 6.8 | 0.6924 | 10.2 | 6.8 | 0.8029 | 11.8 |
| Una persona ocupada | 58.7 | 0.6467 | 1.1 | 46.2 | 0.6255 | 1.4 | 12.5 | 0.4794 | 3.8 | 15.9 | 0.4182 | 2.6 | 11.1 | 0.4076 | 3.7 | 14.3 | 0.4298 | 3.0 |
| Dos personas ocupadas | 47.4 | 0.6882 | 1.5 | 38.1 | 0.6694 | 1.8 | 9.3 | 0.5127 | 5.5 | 21.3 | 0.4958 | 2.3 | 7.5 | 0.3770 | 5.0 | 23.7 | 0.5444 | 2.3 |
| Tres o más personas ocupadas | 52.5 | 1.0692 | 2.0 | 40.5 | 0.9191 | 2.3 | 12.0 | 0.9923 | 8.3 | 29.1 | 0.8496 | 2.9 | 5.3 | 0.4067 | 7.7 | 13.2 | 0.5353 | 4.1 |
| Sexo de la jefatura | | | | | | | | | | | | | | | | | | |
| Masculina | 53.4 | 0.5297 | 1.0 | 41.9 | 0.4997 | 1.2 | 11.5 | 0.4313 | 3.8 | 19.9 | 0.3770 | 1.9 | 8.7 | 0.2624 | 3.0 | 18.0 | 0.3650 | 2.0 |
| Femenina | 55.7 | 0.8827 | 1.6 | 44.0 | 0.8965 | 2.0 | 11.7 | 0.9225 | 7.9 | 23.0 | 0.6630 | 2.9 | 7.7 | 0.4260 | 5.5 | 13.6 | 0.5001 | 3.7 |

Se define como la relación del total de personas de 0 a 11 años de edad respecto del total de población de 12 años o más. Se considera como baja si esta relación es inferior a 0.5 y alta si es igual a este umbral o mayor. NOTA: las estimaciones se realizaron considerando los factores de expansión ajustados a las proyecciones demográficas del CONAPO, actualizadas en abril de 2013.

Continuación

| Indicadores | Pobres | | | Pobres moderados | | | Pobres extremos | | | Vulnerables por carencias | | | Vulnerables por ingresos | | | No pobres y no vulnerables | | |
|---|------------|--------|-----|------------------|--------|-----|-----------------|--------|------|---------------------------|--------|-----|--------------------------|--------|-----|----------------------------|--------|-----|
| | Porcentaje | EE | CV | Porcentaje | EE | CV | Porcentaje | EE | CV | Porcentaje | EE | CV | Porcentaje | EE | CV | Porcentaje | EE | CV |
| Edad de la jefatura | | | | | | | | | | | | | | | | | | |
| Hasta 29 años de edad | 56.4 | 1.1343 | 2.0 | 42.6 | 1.0903 | 2.6 | 13.8 | 0.8174 | 5.9 | 21.4 | 0.8478 | 4.0 | 8.0 | 0.5529 | 6.9 | 14.1 | 0.8092 | 5.8 |
| 30 a 39 años de edad | 55.1 | 0.7585 | 1.4 | 42.9 | 0.7262 | 1.7 | 12.2 | 0.5940 | 4.9 | 16.9 | 0.5263 | 3.1 | 10.0 | 0.4512 | 4.5 | 18.0 | 0.5245 | 2.9 |
| 40 a 49 años de edad | 50.6 | 0.7949 | 1.6 | 40.4 | 0.7508 | 1.9 | 10.2 | 0.7226 | 7.1 | 22.8 | 0.6026 | 2.6 | 7.4 | 0.3796 | 5.1 | 19.3 | 0.5428 | 2.8 |
| 50 a 64 años de edad | 53.5 | 0.8893 | 1.7 | 42.2 | 0.8938 | 2.1 | 11.3 | 0.6537 | 5.8 | 23.3 | 0.6963 | 3.0 | 7.7 | 0.4628 | 6.0 | 15.5 | 0.5813 | 3.7 |
| 65 años o más | 59.2 | 1.4021 | 2.4 | 48.2 | 1.4682 | 3.0 | 11.0 | 0.9500 | 8.6 | 20.4 | 1.1305 | 5.5 | 8.7 | 0.7569 | 8.7 | 11.6 | 0.7661 | 6.6 |
| Escolaridad de la jefatura | | | | | | | | | | | | | | | | | | |
| Sin primaria completa | 74.2 | 0.7742 | 1.0 | 50.3 | 0.9826 | 2.0 | 24.0 | 1.0050 | 4.2 | 17.8 | 0.6664 | 3.7 | 4.2 | 0.3201 | 7.7 | 3.8 | 0.2917 | 7.6 |
| Primaria completa o secundaria incompleta | 66.7 | 0.8277 | 1.2 | 51.6 | 0.9131 | 1.8 | 15.1 | 0.9291 | 6.1 | 19.9 | 0.6723 | 3.4 | 6.7 | 0.4065 | 6.1 | 6.7 | 0.3384 | 5.0 |
| Secundaria completa o preparatoria incompleta | 50.3 | 0.6995 | 1.4 | 43.6 | 0.6920 | 1.6 | 6.8 | 0.3853 | 5.7 | 21.4 | 0.5540 | 2.6 | 12.0 | 0.4891 | 4.1 | 16.3 | 0.4843 | 3.0 |
| Preparatoria completa o mayor | 25.2 | 0.7130 | 2.8 | 23.2 | 0.6811 | 2.9 | 2.0 | 0.2131 | 10.7 | 23.0 | 0.6346 | 2.8 | 9.8 | 0.4798 | 4.9 | 42.0 | 0.7750 | 1.8 |

Se define como la relación del total de personas de 0 a 11 años de edad respecto del total de población de 12 años o más. Se considera como baja si esta relación es inferior a 0.5 y alta si es igual a este umbral o mayor. NOTA: las estimaciones se realizaron considerando los factores de expansión ajustados a las proyecciones demográficas del CONAPO, actualizadas en abril de 2013.

TABLA A4.10 Porcentaje de la población de 0 a 17 años, según condición de pobreza y sexo. México, 2010-2014

| Indicadores | Porcentaje | | | | | | | | | | Cambios | | | | | | | |
|--|------------|--------|-----|------------|--------|-----|------------|--------|-----|------------|---------|------------|-----------|------------|--------|-----------|--|--|
| | 2010 | | | 2012 | | | 2014 | | | 2010-2012 | | | 2012-2014 | | | 2010-2014 | | |
| | Porcentaje | EE | CV | Porcentaje | EE | CV | Porcentaje | EE | CV | Diferencia | P(Z) | Diferencia | P(Z) | Diferencia | P(Z) | | | |
| Hombres | | | | | | | | | | | | | | | | | | |
| Pobreza | | | | | | | | | | | | | | | | | | |
| Población en situación de pobreza | 53.7 | 0.6929 | 1.3 | 53.5 | 0.6069 | 1.1 | 53.8 | 0.5843 | 1.1 | -0.2 | 0.806 | 0.3 | 0.710 | 0.1 | 0.924 | | | |
| Población en situación de pobreza moderada | 40.0 | 0.6137 | 1.5 | 41.5 | 0.5694 | 1.4 | 42.4 | 0.5080 | 1.2 | 1.5 | 0.079 | 0.9 | 0.258 | 2.3 | 0.003* | | | |
| Población en situación de pobreza extrema | 13.7 | 0.4850 | 3.5 | 12.0 | 0.4429 | 3.7 | 11.4 | 0.4505 | 3.9 | -1.7 | 0.010* | -0.6 | 0.384 | -2.2 | 0.001* | | | |
| Población vulnerable por carencias sociales | 22.1 | 0.6726 | 3.0 | 23.0 | 0.4623 | 2.0 | 20.8 | 0.3924 | 1.9 | 0.9 | 0.294 | -2.2 | 0.000* | -1.3 | 0.086 | | | |
| Población vulnerable por ingresos | 7.4 | 0.2592 | 3.5 | 7.4 | 0.2700 | 3.6 | 8.4 | 0.2650 | 3.2 | 0.0 | 0.935 | 1.0 | 0.008* | 1.0 | 0.005* | | | |
| Población no pobre y no vulnerable | 16.8 | 0.4003 | 2.4 | 16.1 | 0.3934 | 2.4 | 17.0 | 0.3763 | 2.2 | -0.7 | 0.239 | 0.9 | 0.108 | 0.2 | 0.696 | | | |
| Privación social | | | | | | | | | | | | | | | | | | |
| Población con al menos una carencia social | 75.8 | 0.4616 | 0.6 | 76.5 | 0.4689 | 0.6 | 74.6 | 0.4678 | 0.6 | 0.6 | 0.338 | -1.9 | 0.004* | -1.3 | 0.057 | | | |
| Población con al menos tres carencias sociales | 29.6 | 0.5907 | 2.0 | 25.3 | 0.5423 | 2.1 | 23.1 | 0.4806 | 2.1 | -4.3 | 0.000* | -2.2 | 0.002* | -6.5 | 0.000* | | | |
| Indicadores de carencia social | | | | | | | | | | | | | | | | | | |
| Rezago educativo | 10.0 | 0.2758 | 2.7 | 9.0 | 0.2443 | 2.7 | 8.4 | 0.2983 | 3.5 | -1.1 | 0.004* | -0.5 | 0.157 | -1.6 | 0.000* | | | |
| Carencia por acceso a los servicios de salud | 27.6 | 0.5175 | 1.9 | 19.8 | 0.4506 | 2.3 | 16.6 | 0.3897 | 2.3 | -7.8 | 0.000* | -3.2 | 0.000* | -11.0 | 0.000* | | | |
| Carencia por acceso a la seguridad social | 63.7 | 0.6676 | 1.0 | 65.6 | 0.5589 | 0.9 | 62.8 | 0.5093 | 0.8 | 1.9 | 0.028* | -2.8 | 0.000* | -0.9 | 0.285 | | | |
| Carencia por calidad y espacios de la vivienda | 20.0 | 0.5551 | 2.8 | 18.3 | 0.5148 | 2.8 | 16.7 | 0.4609 | 2.8 | -1.7 | 0.029* | -1.6 | 0.017* | -3.3 | 0.000* | | | |
| Carencia por acceso a los servicios básicos en la vivienda | 27.0 | 0.6622 | 2.5 | 24.9 | 0.5987 | 2.4 | 24.7 | 0.5347 | 2.2 | -2.2 | 0.015* | -0.1 | 0.876 | -2.3 | 0.007* | | | |
| Carencia por acceso a la alimentación | 29.6 | 0.7181 | 2.4 | 28.2 | 0.5582 | 2.0 | 27.6 | 0.4855 | 1.8 | -1.4 | 0.123 | -0.7 | 0.371 | -2.1 | 0.017* | | | |
| Bienestar | | | | | | | | | | | | | | | | | | |
| Población con un ingreso inferior a la línea de bienestar | 61.1 | 0.7134 | 1.2 | 60.9 | 0.5846 | 1.0 | 62.2 | 0.5227 | 0.8 | -0.2 | 0.831 | 1.3 | 0.092 | 1.1 | 0.204 | | | |
| Población con un ingreso inferior a la línea de bienestar mínimo | 24.3 | 0.5933 | 2.4 | 25.3 | 0.5467 | 2.2 | 25.6 | 0.5480 | 2.1 | 1.0 | 0.219 | 0.3 | 0.652 | 1.3 | 0.097 | | | |

Continuación

| Indicadores | Porcentaje | | | | | | | | | | Cambios | | | | | | | | |
|--|------------|--------|-----|------------|--------|-----|------------|--------|-----|------------|------------|------|------------|-----------|------------|------|------------|------|--|
| | 2010 | | | 2012 | | | 2014 | | | | 2010-2012 | | | 2012-2014 | | | 2010-2014 | | |
| | Porcentaje | EE | CV | Porcentaje | EE | CV | Porcentaje | EE | CV | Porcentaje | Diferencia | P(Z) | Diferencia | P(Z) | Diferencia | P(Z) | Diferencia | P(Z) | |
| Mujeres | | | | | | | | | | | | | | | | | | | |
| Pobreza | | | | | | | | | | | | | | | | | | | |
| Población en situación de pobreza | 53.8 | 0.9525 | 1.8 | 54.1 | 0.5842 | 1.1 | 53.9 | 0.5181 | 1.0 | 0.3 | 0.764 | -0.1 | 0.849 | 0.2 | 0.863 | | | | |
| Población en situación de pobreza moderada | 39.3 | 0.7529 | 1.9 | 41.9 | 0.5518 | 1.3 | 42.3 | 0.4965 | 1.2 | 2.6 | 0.005* | 0.4 | 0.605 | 3.0 | 0.001* | | | | |
| Población en situación de pobreza extrema | 14.4 | 0.5230 | 3.6 | 12.1 | 0.4349 | 3.6 | 11.6 | 0.4182 | 3.6 | -2.3 | 0.001* | -0.5 | 0.378 | -2.8 | 0.000* | | | | |
| Población vulnerable por carencias sociales | 22.1 | 0.8886 | 4.0 | 21.8 | 0.4648 | 2.1 | 20.3 | 0.3946 | 1.9 | -0.4 | 0.726 | -1.4 | 0.018* | -1.8 | 0.064 | | | | |
| Población vulnerable por ingresos | 7.2 | 0.2726 | 3.8 | 7.5 | 0.2803 | 3.7 | 8.6 | 0.3129 | 3.6 | 0.4 | 0.332 | 1.1 | 0.010* | 1.5 | 0.000* | | | | |
| Población no pobre y no vulnerable | 16.9 | 0.4095 | 2.4 | 16.6 | 0.3806 | 2.3 | 17.1 | 0.3586 | 2.1 | -0.4 | 0.516 | 0.5 | 0.325 | 0.2 | 0.781 | | | | |
| Privación social | | | | | | | | | | | | | | | | | | | |
| Población con al menos una carencia social | 75.9 | 0.4489 | 0.6 | 75.9 | 0.4463 | 0.6 | 74.3 | 0.4351 | 0.6 | 0.0 | 0.979 | -1.6 | 0.010* | -1.6 | 0.010* | | | | |
| Población con al menos tres carencias sociales | 29.8 | 0.7019 | 2.4 | 25.4 | 0.5521 | 2.2 | 22.5 | 0.4832 | 2.1 | -4.4 | 0.000* | -2.9 | 0.000* | -7.3 | 0.000* | | | | |
| Indicadores de carencia social | | | | | | | | | | | | | | | | | | | |
| Rezago educativo | 9.6 | 0.3267 | 3.4 | 8.0 | 0.2534 | 3.2 | 7.5 | 0.2358 | 3.1 | -1.7 | 0.000* | -0.4 | 0.194 | -2.1 | 0.000* | | | | |
| Carencia por acceso a los servicios de salud | 27.5 | 0.6377 | 2.3 | 19.6 | 0.4429 | 2.3 | 15.9 | 0.3731 | 2.3 | -8.0 | 0.000* | -3.7 | 0.000* | -11.6 | 0.000* | | | | |
| Carencia por acceso a la seguridad social | 64.4 | 1.0349 | 1.6 | 65.6 | 0.5339 | 0.8 | 62.3 | 0.5336 | 0.9 | 1.1 | 0.328 | -3.2 | 0.000* | -2.1 | 0.072 | | | | |
| Carencia por calidad y espacios de la vivienda | 20.3 | 0.6087 | 3.0 | 18.7 | 0.5179 | 2.8 | 16.7 | 0.4535 | 2.7 | -1.6 | 0.046* | -2.0 | 0.003* | -3.6 | 0.000* | | | | |
| Carencia por acceso a los servicios básicos en la vivienda | 27.3 | 0.7598 | 2.8 | 24.9 | 0.6203 | 2.5 | 24.8 | 0.5298 | 2.1 | -2.4 | 0.015* | -0.1 | 0.929 | -2.5 | 0.008* | | | | |
| Carencia por acceso a la alimentación | 29.2 | 0.8437 | 2.9 | 28.1 | 0.5342 | 1.9 | 27.6 | 0.4863 | 1.8 | -1.2 | 0.247 | -0.5 | 0.475 | -1.7 | 0.086 | | | | |
| Bienestar | | | | | | | | | | | | | | | | | | | |
| Población con un ingreso inferior a la línea de bienestar | 60.9 | 1.0338 | 1.7 | 61.6 | 0.5690 | 0.9 | 62.6 | 0.5088 | 0.8 | 0.7 | 0.545 | 0.9 | 0.221 | 1.6 | 0.152 | | | | |
| Población con un ingreso inferior a la línea de bienestar mínimo | 25.1 | 0.6632 | 2.6 | 25.6 | 0.5519 | 2.2 | 26.1 | 0.5153 | 2.0 | 0.4 | 0.604 | 0.6 | 0.452 | 1.0 | 0.227 | | | | |

NOTA: las estimaciones se realizaron considerando los factores de expansión ajustados a las proyecciones demográficas del CONAPO, actualizadas en abril de 2013.

TABLA A4.11 Porcentaje de la población de 0 a 17 años, según condición de pobreza y pertenencia étnica. México, 2010-2014

| Indicadores | Porcentaje | | | | | | Cambios | | | | | | | | | | | |
|--|------------|--------|------|------------|--------|------|------------|--------|------|------------|--------|------------|-----------|------------|--------|-----------|--|--|
| | 2010 | | | 2012 | | | 2014 | | | 2010-2012 | | | 2012-2014 | | | 2010-2014 | | |
| | Porcentaje | EE | CV | Porcentaje | EE | CV | Porcentaje | EE | CV | Diferencia | P(Z) | Diferencia | P(Z) | Diferencia | P(Z) | | | |
| Población indígena | | | | | | | | | | | | | | | | | | |
| Pobreza | | | | | | | | | | | | | | | | | | |
| Población en situación de pobreza | 80.0 | 1.3881 | 1.7 | 78.5 | 1.1643 | 1.5 | 78.6 | 1.3145 | 1.7 | -1.6 | 0.383 | 0.1 | 0.937 | -1.4 | 0.451 | | | |
| Población en situación de pobreza moderada | 37.6 | 1.5072 | 4.0 | 45.1 | 1.6412 | 3.6 | 43.5 | 1.5348 | 3.5 | 7.4 | 0.001* | -1.5 | 0.494 | 5.9 | 0.006* | | | |
| Población en situación de pobreza extrema | 42.4 | 1.8988 | 4.5 | 33.4 | 1.9574 | 5.9 | 35.1 | 1.8398 | 5.2 | -9.0 | 0.001* | 1.7 | 0.533 | -7.3 | 0.006* | | | |
| Población vulnerable por carencias sociales | 14.1 | 1.1982 | 8.5 | 15.0 | 0.9579 | 6.4 | 14.2 | 0.9980 | 7.0 | 0.9 | 0.577 | -0.8 | 0.562 | 0.1 | 0.972 | | | |
| Población vulnerable por ingresos | 2.0 | 0.3071 | 15.1 | 2.4 | 0.4078 | 17.1 | 3.4 | 0.7579 | 22.5 | 0.3 | 0.507 | 1.0 | 0.248 | 1.3 | 0.103 | | | |
| Población no pobre y no vulnerable | 3.8 | 0.3989 | 10.6 | 4.2 | 0.4318 | 10.4 | 3.8 | 0.3999 | 10.5 | 0.4 | 0.513 | -0.3 | 0.576 | 0.1 | 0.922 | | | |
| Privación social | | | | | | | | | | | | | | | | | | |
| Población con al menos una carencia social | 94.2 | 0.5238 | 0.6 | 93.5 | 0.6033 | 0.6 | 92.8 | 0.8785 | 0.9 | -0.7 | 0.365 | -0.7 | 0.533 | -1.4 | 0.175 | | | |
| Población con al menos tres carencias sociales | 64.5 | 1.5473 | 2.4 | 55.4 | 1.7096 | 3.1 | 53.4 | 1.6440 | 3.1 | -9.1 | 0.000* | -1.9 | 0.416 | -11.1 | 0.000* | | | |
| Indicadores de carencia social | | | | | | | | | | | | | | | | | | |
| Rezago educativo | 13.2 | 0.7372 | 5.6 | 11.3 | 0.6923 | 6.1 | 12.1 | 0.8768 | 7.2 | -1.8 | 0.069 | 0.8 | 0.471 | -1.0 | 0.366 | | | |
| Carencia por acceso a los servicios de salud | 34.0 | 1.6054 | 4.7 | 23.0 | 1.2274 | 5.3 | 17.5 | 1.0419 | 5.9 | -11.0 | 0.000* | -5.5 | 0.001* | -16.5 | 0.000* | | | |
| Carencia por acceso a la seguridad social | 86.3 | 0.9962 | 1.2 | 86.6 | 0.8993 | 1.0 | 85.1 | 1.3410 | 1.6 | 0.4 | 0.788 | -1.5 | 0.345 | -1.2 | 0.486 | | | |
| Carencia por calidad y espacios de la vivienda | 47.1 | 1.8027 | 3.8 | 41.7 | 1.6276 | 3.9 | 38.7 | 1.5349 | 4.0 | -5.4 | 0.026* | -3.0 | 0.181 | -8.4 | 0.000* | | | |
| Carencia por acceso a los servicios básicos en la vivienda | 69.3 | 2.0075 | 2.9 | 62.6 | 2.0881 | 3.3 | 65.3 | 1.8822 | 2.9 | -6.7 | 0.021* | 2.7 | 0.337 | -4.0 | 0.149 | | | |
| Carencia por acceso a la alimentación | 44.4 | 1.6675 | 3.8 | 38.0 | 1.6730 | 4.4 | 42.0 | 1.6217 | 3.9 | -6.3 | 0.007* | 4.0 | 0.086 | -2.3 | 0.315 | | | |
| Bienestar | | | | | | | | | | | | | | | | | | |
| Población con un ingreso inferior a la línea de bienestar | 82.1 | 1.3350 | 1.6 | 80.8 | 1.0973 | 1.4 | 82.0 | 1.1199 | 1.4 | -1.2 | 0.472 | 1.1 | 0.470 | -0.1 | 0.950 | | | |
| Población con un ingreso inferior a la línea de bienestar mínimo | 53.0 | 2.0176 | 3.8 | 48.5 | 1.8961 | 3.9 | 50.8 | 1.9532 | 3.8 | -4.6 | 0.100 | 2.3 | 0.399 | -2.3 | 0.421 | | | |

NOTA: las estimaciones se realizaron considerando los factores de expansión ajustados a las proyecciones demográficas del CONAPO, actualizadas en abril de 2013.

Continuación

| Indicadores | Porcentaje | | | | | | | | | | Cambios | | | | | |
|--|------------|--------|-----|------------|--------|-----|------------|--------|-----|------------|---------|------------|--------|------------|--------|--|
| | 2010 | | | 2012 | | | 2014 | | | 2010-2012 | | 2012-2014 | | 2010-2014 | | |
| | Porcentaje | EE | CV | Porcentaje | EE | CV | Porcentaje | EE | CV | Diferencia | P(Z) | Diferencia | P(Z) | Diferencia | P(Z) | |
| | | | | | | | | | | | | | | | | |
| Población no indígena | | | | | | | | | | | | | | | | |
| Pobreza | | | | | | | | | | | | | | | | |
| Población en situación de pobreza | 50.4 | 0.8101 | 1.6 | 50.7 | 0.5730 | 1.1 | 50.7 | 0.5230 | 1.0 | 0.3 | 0.726 | 0.0 | 0.952 | 0.3 | 0.755 | |
| Población en situación de pobreza moderada | 40.0 | 0.6684 | 1.7 | 41.3 | 0.5119 | 1.2 | 42.2 | 0.4467 | 1.1 | 1.3 | 0.110 | 0.9 | 0.189 | 2.2 | 0.005* | |
| Población en situación de pobreza extrema | 10.4 | 0.4207 | 4.0 | 9.4 | 0.3766 | 4.0 | 8.5 | 0.3624 | 4.3 | -1.0 | 0.077 | -0.9 | 0.072 | -1.9 | 0.000* | |
| Población vulnerable por carencias sociales | 23.2 | 0.8066 | 3.5 | 23.3 | 0.4226 | 1.8 | 21.4 | 0.3511 | 1.6 | 0.2 | 0.858 | -1.9 | 0.000* | -1.8 | 0.045* | |
| Población vulnerable por ingresos | 7.9 | 0.2617 | 3.3 | 8.1 | 0.2570 | 3.2 | 9.2 | 0.2516 | 2.7 | 0.2 | 0.654 | 1.1 | 0.003* | 1.2 | 0.001* | |
| Población no pobre y no vulnerable | 18.5 | 0.3855 | 2.1 | 17.9 | 0.3694 | 2.1 | 18.8 | 0.3529 | 1.9 | -0.7 | 0.206 | 0.9 | 0.079 | 0.2 | 0.673 | |
| Privación social | | | | | | | | | | | | | | | | |
| Población con al menos una carencia social | 73.5 | 0.4481 | 0.6 | 74.0 | 0.4433 | 0.6 | 72.1 | 0.4332 | 0.6 | 0.5 | 0.418 | -2.0 | 0.001* | -1.5 | 0.019* | |
| Población con al menos tres carencias sociales | 25.2 | 0.5942 | 2.4 | 21.6 | 0.5055 | 2.3 | 18.9 | 0.4350 | 2.3 | -3.6 | 0.000* | -2.8 | 0.000* | -6.4 | 0.000* | |
| Indicadores de carencia social | | | | | | | | | | | | | | | | |
| Rezago educativo | 9.4 | 0.2352 | 2.5 | 8.1 | 0.1966 | 2.4 | 7.4 | 0.2087 | 2.8 | -1.3 | 0.000* | -0.7 | 0.017* | -2.0 | 0.000* | |
| Carencia por acceso a los servicios de salud | 26.8 | 0.5361 | 2.0 | 19.3 | 0.3990 | 2.1 | 16.1 | 0.3454 | 2.1 | -7.5 | 0.000* | -3.2 | 0.000* | -10.7 | 0.000* | |
| Carencia por acceso a la seguridad social | 61.2 | 0.8634 | 1.4 | 63.0 | 0.5342 | 0.8 | 59.6 | 0.4982 | 0.8 | 1.8 | 0.082 | -3.3 | 0.000* | -1.6 | 0.119 | |
| Carencia por calidad y espacios de la vivienda | 16.7 | 0.5057 | 3.0 | 15.6 | 0.4698 | 3.0 | 13.8 | 0.4033 | 2.9 | -1.1 | 0.125 | -1.8 | 0.004 | -2.9 | 0.000* | |
| Carencia por acceso a los servicios básicos en la vivienda | 21.7 | 0.7006 | 3.2 | 20.2 | 0.6233 | 3.1 | 19.5 | 0.5066 | 2.6 | -1.6 | 0.095 | -0.7 | 0.412 | -2.2 | 0.010* | |
| Carencia por acceso a la alimentación | 27.5 | 0.8022 | 2.9 | 26.9 | 0.5043 | 1.9 | 25.7 | 0.4397 | 1.7 | -0.6 | 0.528 | -1.2 | 0.065 | -1.8 | 0.045* | |
| Bienestar | | | | | | | | | | | | | | | | |
| Población con un ingreso inferior a la línea de bienestar | 58.3 | 0.8752 | 1.5 | 58.8 | 0.5496 | 0.9 | 59.8 | 0.4774 | 0.8 | 0.5 | 0.620 | 1.0 | 0.157 | 1.5 | 0.122 | |
| Población con un ingreso inferior a la línea de bienestar mínimo | 21.1 | 0.5712 | 2.7 | 22.6 | 0.5122 | 2.3 | 22.7 | 0.4725 | 2.1 | 1.5 | 0.053 | 0.1 | 0.889 | 1.6 | 0.032* | |

NOTA: las estimaciones se realizaron considerando los factores de expansión ajustados a las proyecciones demográficas del CONAPO, actualizadas en abril de 2013.

TABLA A4.12 Porcentaje de la población de 0 a 17 años, según condición de pobreza y subgrupo de edad. México, 2010-2014

| Indicadores | Porcentaje | | | | | | Cambios | | | | | | | | |
|--|------------|--------|-----|------------|--------|-----|------------|--------|-----|------------|--------|------------|-----------|------------|--------|
| | 2010 | | | 2012 | | | 2014 | | | 2010-2012 | | | 2012-2014 | | |
| | Porcentaje | EE | CV | Porcentaje | EE | CV | Porcentaje | EE | CV | Diferencia | P(Z) | Diferencia | P(Z) | Diferencia | P(Z) |
| Población de 0 a 1 año de edad | | | | | | | | | | | | | | | |
| Pobreza | | | | | | | | | | | | | | | |
| Población en situación de pobreza | 54.5 | 1.3401 | 2.5 | 54.6 | 0.9257 | 1.7 | 54.1 | 0.9379 | 1.7 | 0.1 | 0.941 | -0.6 | 0.671 | -0.4 | 0.788 |
| Población en situación de Pobreza moderada | 40.9 | 1.1252 | 2.8 | 42.2 | 0.9238 | 2.2 | 42.5 | 0.9068 | 2.1 | 1.3 | 0.387 | 0.3 | 0.801 | 1.6 | 0.273 |
| Población en situación de Pobreza extrema | 13.6 | 0.6874 | 5.0 | 12.5 | 0.6130 | 4.9 | 11.6 | 0.5997 | 5.2 | -1.1 | 0.216 | -0.9 | 0.302 | -2.0 | 0.026* |
| Población vulnerable por carencias sociales | 19.3 | 0.7858 | 4.1 | 22.3 | 0.7470 | 3.3 | 19.9 | 0.6393 | 3.2 | 3.0 | 0.006* | -2.4 | 0.016* | 0.6 | 0.553 |
| Población vulnerable por ingresos | 7.9 | 0.4994 | 6.3 | 7.1 | 0.5015 | 7.1 | 9.1 | 0.5257 | 5.8 | -0.8 | 0.256 | 2.0 | 0.007* | 1.2 | 0.109 |
| Población no pobre y no vulnerable | 18.2 | 1.5872 | 8.7 | 15.9 | 0.6581 | 4.1 | 16.9 | 0.6420 | 3.8 | -2.3 | 0.182 | 1.0 | 0.291 | -1.3 | 0.440 |
| Privación social | | | | | | | | | | | | | | | |
| Población con al menos una carencia social | 73.9 | 1.5243 | 2.1 | 77.0 | 0.7740 | 1.0 | 74.0 | 0.8191 | 1.1 | 3.1 | 0.070 | -2.9 | 0.009* | 0.2 | 0.926 |
| Población con al menos tres carencias sociales | 26.7 | 0.9089 | 3.4 | 25.7 | 0.8344 | 3.2 | 22.5 | 0.7213 | 3.2 | -1.0 | 0.417 | -3.3 | 0.003* | -4.3 | 0.000* |
| Indicadores de carencia social | | | | | | | | | | | | | | | |
| Rezago educativo | | | | | | | | | | | | | | | |
| Carencia por acceso a los servicios de salud | 27.9 | 0.9941 | 3.6 | 27.5 | 0.8638 | 3.1 | 23.3 | 0.7530 | 3.2 | -0.5 | 0.725 | -4.2 | 0.000* | -4.7 | 0.000* |
| Carencia por acceso a la seguridad social | 64.9 | 1.4526 | 2.2 | 68.2 | 0.8580 | 1.3 | 64.2 | 0.8684 | 1.4 | 3.3 | 0.050 | -4.0 | 0.001* | -0.7 | 0.662 |
| Carencia por calidad y espacios de la vivienda | 21.5 | 0.8658 | 4.0 | 20.3 | 0.7736 | 3.8 | 19.0 | 0.7306 | 3.8 | -1.2 | 0.311 | -1.3 | 0.224 | -2.5 | 0.029* |
| Carencia por acceso a los servicios básicos en la vivienda | 26.4 | 0.9846 | 3.7 | 26.5 | 0.9404 | 3.5 | 24.5 | 0.7946 | 3.2 | 0.1 | 0.931 | -2.0 | 0.099 | -1.9 | 0.130 |
| Carencia por acceso a la alimentación | 25.8 | 0.9328 | 3.6 | 25.1 | 0.7911 | 3.2 | 23.6 | 0.7433 | 3.1 | -0.7 | 0.550 | -1.5 | 0.167 | -2.2 | 0.061 |
| Bienestar | | | | | | | | | | | | | | | |
| Población con un ingreso inferior a la línea de bienestar | 62.4 | 1.4154 | 2.3 | 61.7 | 0.8911 | 1.4 | 63.2 | 0.8310 | 1.3 | -0.7 | 0.682 | 1.4 | 0.249 | 0.7 | 0.660 |
| Población con un ingreso inferior a la línea de bienestar mínimo | 25.1 | 0.9583 | 3.8 | 25.6 | 0.8267 | 3.2 | 26.2 | 0.7902 | 3.0 | 0.5 | 0.710 | 0.6 | 0.606 | 1.1 | 0.393 |

Fuente: estimaciones propias con base en el MCS-ENIGH 2010, 2012 y 2014 y CONEVAL (2009).

Continuación

| Indicadores | Porcentaje | | | | | | Cambios | | | | | | | | | | | |
|--|------------|--------|-----|------------|--------|-----|------------|--------|-----|------------|--------|------------|-----------|------------|--------|------------|------|--|
| | 2010 | | | 2012 | | | 2014 | | | 2010-2012 | | | 2012-2014 | | | 2010-2014 | | |
| | Porcentaje | EE | CV | Porcentaje | EE | CV | Porcentaje | EE | CV | Diferencia | P(Z) | Diferencia | P(Z) | Diferencia | P(Z) | Diferencia | P(Z) | |
| Población de 2 a 5 años de edad | | | | | | | | | | | | | | | | | | |
| Pobreza | | | | | | | | | | | | | | | | | | |
| Población en situación de pobreza | 56.3 | 0.8435 | 1.5 | 56.4 | 0.7615 | 1.4 | 55.2 | 0.7311 | 1.3 | 0.1 | 0.948 | -1.2 | 0.260 | -1.1 | 0.318 | | | |
| Población en situación de Pobreza moderada | 40.9 | 0.7429 | 1.8 | 42.9 | 0.7098 | 1.7 | 42.1 | 0.6415 | 1.5 | 2.0 | 0.047* | -0.9 | 0.368 | 1.2 | 0.231 | | | |
| Población en situación de Pobreza extrema | 15.4 | 0.5819 | 3.8 | 13.4 | 0.5179 | 3.9 | 13.1 | 0.5739 | 4.4 | -2.0 | 0.012* | -0.3 | 0.670 | -2.3 | 0.005* | | | |
| Población vulnerable por carencias sociales | 22.4 | 0.8260 | 3.7 | 22.5 | 0.6052 | 2.7 | 21.1 | 0.4877 | 2.3 | 0.1 | 0.916 | -1.4 | 0.066 | -1.3 | 0.168 | | | |
| Población vulnerable por ingresos | 6.7 | 0.3060 | 4.6 | 6.3 | 0.3383 | 5.4 | 7.8 | 0.3313 | 4.3 | -0.4 | 0.400 | 1.5 | 0.002* | 1.1 | 0.014* | | | |
| Población no pobre y no vulnerable | 14.6 | 0.4974 | 3.4 | 14.8 | 0.4884 | 3.3 | 16.0 | 0.4954 | 3.1 | 0.2 | 0.773 | 1.1 | 0.104 | 1.3 | 0.058 | | | |
| Privación social | | | | | | | | | | | | | | | | | | |
| Población con al menos una carencia social | 78.7 | 0.5623 | 0.7 | 78.9 | 0.5567 | 0.7 | 76.2 | 0.5943 | 0.8 | 0.2 | 0.818 | -2.6 | 0.001* | -2.4 | 0.003* | | | |
| Población con al menos tres carencias sociales | 32.8 | 0.7331 | 2.2 | 28.0 | 0.6697 | 2.4 | 25.1 | 0.6160 | 2.5 | -4.7 | 0.000* | -2.9 | 0.001* | -7.7 | 0.000* | | | |
| Indicadores de carencia social | | | | | | | | | | | | | | | | | | |
| Rezago educativo | 21.8 | 0.5514 | 2.5 | 20.1 | 0.4941 | 2.5 | 20.3 | 0.6642 | 3.3 | -1.7 | 0.025* | 0.2 | 0.791 | -1.4 | 0.096 | | | |
| Carencia por acceso a los servicios de salud | 27.2 | 0.6626 | 2.4 | 18.5 | 0.5842 | 3.2 | 15.3 | 0.4758 | 3.1 | -8.8 | 0.000* | -3.1 | 0.000* | -11.9 | 0.000* | | | |
| Carencia por acceso a la seguridad social | 63.1 | 0.8426 | 1.3 | 65.3 | 0.7201 | 1.1 | 60.5 | 0.7223 | 1.2 | 2.2 | 0.051 | -4.8 | 0.000* | -2.6 | 0.018* | | | |
| Carencia por calidad y espacios de la vivienda | 22.1 | 0.7089 | 3.2 | 20.1 | 0.6624 | 3.3 | 17.9 | 0.6233 | 3.5 | -2.0 | 0.039* | -2.2 | 0.015* | -4.2 | 0.000* | | | |
| Carencia por acceso a los servicios básicos en la vivienda | 27.4 | 0.7805 | 2.8 | 24.4 | 0.7430 | 3.0 | 24.4 | 0.6159 | 2.5 | -3.0 | 0.005* | 0.1 | 0.945 | -3.0 | 0.003* | | | |
| Carencia por acceso a la alimentación | 27.6 | 0.8477 | 3.1 | 26.5 | 0.6745 | 2.5 | 25.8 | 0.6321 | 2.5 | -1.0 | 0.338 | -0.8 | 0.403 | -1.8 | 0.087 | | | |
| Bienestar | | | | | | | | | | | | | | | | | | |
| Población con un ingreso inferior a la línea de bienestar | 63.0 | 0.8725 | 1.4 | 62.7 | 0.7325 | 1.2 | 63.0 | 0.6814 | 1.1 | -0.3 | 0.786 | 0.3 | 0.767 | 0.0 | 0.991 | | | |
| Población con un ingreso inferior a la línea de bienestar mínimo | 26.0 | 0.7243 | 2.8 | 26.5 | 0.6675 | 2.5 | 26.8 | 0.6815 | 2.5 | 0.5 | 0.619 | 0.2 | 0.814 | 0.7 | 0.473 | | | |

Fuente: estimaciones propias con base en el MCS-ENIGH 2010, 2012 y 2014 y CONEVAL (2009).

Continuación

| Indicadores | Porcentaje | | | | | | Cambios | | | | | | | | | | | |
|--|------------|--------|------|------------|--------|-----|------------|--------|------|------------|--------|------------|-----------|------------|--------|------------|------|--|
| | 2010 | | | 2012 | | | 2014 | | | 2010-2012 | | | 2012-2014 | | | 2010-2014 | | |
| | Porcentaje | EE | CV | Porcentaje | EE | CV | Porcentaje | EE | CV | Diferencia | P(Z) | Diferencia | P(Z) | Diferencia | P(Z) | Diferencia | P(Z) | |
| Población de 6 a 11 años de edad | | | | | | | | | | | | | | | | | | |
| Pobreza | | | | | | | | | | | | | | | | | | |
| Población en situación de pobreza | 55.1 | 1.0213 | 1.9 | 55.6 | 0.6669 | 1.2 | 54.3 | 0.5771 | 1.1 | 0.5 | 0.708 | -1.3 | 0.148 | -0.8 | 0.486 | | | |
| Población en situación de pobreza moderada | 40.7 | 0.8336 | 2.0 | 43.3 | 0.6712 | 1.5 | 43.2 | 0.5686 | 1.3 | 2.6 | 0.013* | -0.2 | 0.857 | 2.5 | 0.014* | | | |
| Población en situación de pobreza extrema | 14.5 | 0.5684 | 3.9 | 12.3 | 0.4728 | 3.9 | 11.2 | 0.4418 | 4.0 | -2.2 | 0.003* | -1.1 | 0.085 | -3.3 | 0.000* | | | |
| Población vulnerable por carencias sociales | 19.7 | 1.2588 | 6.4 | 19.1 | 0.5024 | 2.6 | 17.9 | 0.4211 | 2.4 | -0.5 | 0.692 | -1.2 | 0.058 | -1.8 | 0.180 | | | |
| Población vulnerable por ingresos | 8.3 | 0.3262 | 3.9 | 8.7 | 0.3672 | 4.2 | 9.6 | 0.3387 | 3.5 | 0.4 | 0.427 | 0.9 | 0.066 | 1.3 | 0.005* | | | |
| Población no pobre y no vulnerable | 16.9 | 0.4962 | 2.9 | 16.6 | 0.4592 | 2.8 | 18.2 | 0.4288 | 2.4 | -0.3 | 0.646 | 1.6 | 0.011* | 1.3 | 0.049* | | | |
| Privación social | | | | | | | | | | | | | | | | | | |
| Población con al menos una carencia social | 74.8 | 0.6203 | 0.8 | 74.7 | 0.5556 | 0.7 | 72.2 | 0.5127 | 0.7 | -0.1 | 0.925 | -2.5 | 0.001* | -2.6 | 0.001* | | | |
| Población con al menos tres carencias sociales | 27.7 | 0.7532 | 2.7 | 22.8 | 0.5913 | 2.6 | 20.3 | 0.5069 | 2.5 | -5.0 | 0.000* | -2.5 | 0.002* | -7.4 | 0.000* | | | |
| Indicadores de carencia social | | | | | | | | | | | | | | | | | | |
| Rezago educativo | 2.1 | 0.4787 | 23.3 | 1.1 | 0.1086 | 9.6 | 1.0 | 0.0973 | 10.1 | -0.9 | 0.061 | -0.2 | 0.252 | -1.1 | 0.026 | | | |
| Carencia por acceso a los servicios de salud | 26.7 | 0.6786 | 2.5 | 18.1 | 0.5019 | 2.8 | 14.6 | 0.4045 | 2.8 | -8.6 | 0.000* | -3.5 | 0.000* | -12.1 | 0.000* | | | |
| Carencia por acceso a la seguridad social | 63.3 | 1.0863 | 1.7 | 64.3 | 0.6208 | 1.0 | 61.0 | 0.5764 | 0.9 | 1.0 | 0.418 | -3.3 | 0.000* | -2.3 | 0.061 | | | |
| Carencia por calidad y espacios de la vivienda | 20.7 | 0.6508 | 3.1 | 18.7 | 0.5501 | 2.9 | 16.7 | 0.4671 | 2.8 | -2.0 | 0.020* | -2.0 | 0.005* | -4.0 | 0.000* | | | |
| Carencia por acceso a los servicios básicos en la vivienda | 27.6 | 0.8169 | 3.0 | 25.1 | 0.6600 | 2.6 | 24.8 | 0.5703 | 2.3 | -2.5 | 0.016* | -0.3 | 0.744 | -2.8 | 0.005* | | | |
| Carencia por acceso a la alimentación | 31.1 | 1.1718 | 3.8 | 28.7 | 0.5962 | 2.1 | 27.9 | 0.5160 | 1.9 | -2.4 | 0.066 | -0.8 | 0.287 | -3.3 | 0.011* | | | |
| Bienestar | | | | | | | | | | | | | | | | | | |
| Población con un ingreso inferior a la línea de bienestar | 63.5 | 1.1066 | 1.7 | 64.3 | 0.6379 | 1.0 | 64.0 | 0.5454 | 0.9 | 0.8 | 0.507 | -0.4 | 0.671 | 0.5 | 0.691 | | | |
| Población con un ingreso inferior a la línea de bienestar mínimo | 26.5 | 0.7388 | 2.8 | 28.0 | 0.6212 | 2.2 | 27.4 | 0.5772 | 2.1 | 1.5 | 0.116 | -0.7 | 0.427 | 0.8 | 0.369 | | | |

Fuente: estimaciones propias con base en el IMCS-ENIGH 2010, 2012 y 2014 y CONEVAL (2009).

Continuación

| Indicadores | Porcentaje | | | | | | | | | | Cambios | | | | | |
|--|------------|--------|-----|------------|--------|-----|------------|--------|-----|------------|---------|------------|--------|------------|--------|--|
| | 2010 | | | 2012 | | | 2014 | | | 2010-2012 | | 2012-2014 | | 2010-2014 | | |
| | Porcentaje | EE | CV | Porcentaje | EE | CV | Porcentaje | EE | CV | Diferencia | P(Z) | Diferencia | P(Z) | Diferencia | P(Z) | |
| Población de 12 a 17 años de edad | | | | | | | | | | | | | | | | |
| Pobreza | | | | | | | | | | | | | | | | |
| Población en situación de pobreza | 50.4 | 0.7201 | 1.4 | 50.1 | 0.6677 | 1.3 | 52.6 | 0.5895 | 1.1 | -0.3 | 0.729 | 2.4 | 0.006* | 2.1 | 0.024* | |
| Población en situación de pobreza moderada | 37.6 | 0.6170 | 1.6 | 39.2 | 0.6109 | 1.6 | 41.7 | 0.5473 | 1.3 | 1.7 | 0.057 | 2.4 | 0.003* | 4.1 | 0.000* | |
| Población en situación de pobreza extrema | 12.9 | 0.5033 | 3.9 | 10.9 | 0.4739 | 4.4 | 10.9 | 0.4746 | 4.4 | -2.0 | 0.004* | 0.0 | 0.994 | -2.0 | 0.004* | |
| Población vulnerable por carencias sociales | 25.3 | 0.7039 | 2.8 | 25.6 | 0.5484 | 2.1 | 23.1 | 0.4778 | 2.1 | 0.3 | 0.705 | -2.6 | 0.000* | -2.2 | 0.009* | |
| Población vulnerable por ingresos | 6.4 | 0.2906 | 4.6 | 7.1 | 0.2994 | 4.2 | 7.7 | 0.2947 | 3.8 | 0.7 | 0.101 | 0.6 | 0.123 | 1.3 | 0.001* | |
| Población no pobre y no vulnerable | 17.9 | 0.4603 | 2.6 | 17.2 | 0.4397 | 2.6 | 16.7 | 0.4003 | 2.4 | -0.7 | 0.284 | -0.5 | 0.362 | -1.2 | 0.045* | |
| Privación social | | | | | | | | | | | | | | | | |
| Población con al menos una carencia social | 75.7 | 0.5090 | 0.7 | 75.7 | 0.5198 | 0.7 | 75.6 | 0.4600 | 0.6 | 0.0 | 0.997 | -0.1 | 0.879 | -0.1 | 0.874 | |
| Población con al menos tres carencias sociales | 30.6 | 0.6331 | 2.1 | 26.2 | 0.6126 | 2.3 | 24.0 | 0.5454 | 2.3 | -4.4 | 0.000* | -2.2 | 0.007* | -6.6 | 0.000* | |
| Indicadores de carencia social | | | | | | | | | | | | | | | | |
| Rezago educativo | 13.0 | 0.3841 | 3.0 | 10.9 | 0.3814 | 3.5 | 9.4 | 0.3256 | 3.5 | -2.1 | 0.000* | -1.6 | 0.002* | -3.6 | 0.000* | |
| Carencia por acceso a los servicios de salud | 28.5 | 0.5734 | 2.0 | 19.8 | 0.5103 | 2.6 | 16.5 | 0.4795 | 2.9 | -8.7 | 0.000* | -3.3 | 0.000* | -12.0 | 0.000* | |
| Carencia por acceso a la seguridad social | 65.1 | 0.6568 | 1.0 | 66.3 | 0.5958 | 0.9 | 65.0 | 0.5501 | 0.8 | 1.1 | 0.203 | -1.3 | 0.102 | -0.2 | 0.817 | |
| Carencia por calidad y espacios de la vivienda | 17.8 | 0.5303 | 3.0 | 16.7 | 0.5403 | 3.2 | 15.2 | 0.4818 | 3.2 | -1.1 | 0.134 | -1.5 | 0.037* | -2.6 | 0.000* | |
| Carencia por acceso a los servicios básicos en la vivienda | 26.6 | 0.6402 | 2.4 | 24.4 | 0.6098 | 2.5 | 25.0 | 0.5955 | 2.4 | -2.2 | 0.013* | 0.5 | 0.539 | -1.7 | 0.055 | |
| Carencia por acceso a la alimentación | 29.9 | 0.7122 | 2.4 | 29.5 | 0.6219 | 2.1 | 29.4 | 0.5514 | 1.9 | -0.4 | 0.644 | -0.1 | 0.946 | -0.5 | 0.583 | |
| Bienestar | | | | | | | | | | | | | | | | |
| Población con un ingreso inferior a la línea de bienestar | 56.8 | 0.7482 | 1.3 | 57.2 | 0.6513 | 1.1 | 60.3 | 0.5864 | 1.0 | 0.3 | 0.729 | 3.1 | 0.000* | 3.4 | 0.000* | |
| Población con un ingreso inferior a la línea de bienestar mínimo | 21.9 | 0.6082 | 2.8 | 22.1 | 0.5833 | 2.6 | 23.8 | 0.5601 | 2.4 | 0.2 | 0.799 | 1.7 | 0.033* | 1.9 | 0.019* | |

Fuente: estimaciones propias con base en el IMCS-ENIGH 2010, 2012 y 2014 y CONEVAL (2009).

TABLA A4.13 Porcentaje de la población de 0 a 17 años, según condición de pobreza y tamaño de la localidad de residencia. México, 2010-2014

| Indicadores | Porcentaje | | | | | | | | | | Cambios | | | | | | | | | | | | | |
|--|------------|--------|-----|------------|--------|------|------------|--------|-----|------------|---------|------|------------|------|------------|-----------|------------|------|------------|------|--|-----------|--|--|
| | 2010 | | | | | 2012 | | | | | 2014 | | | | | 2010-2012 | | | 2012-2014 | | | 2010-2014 | | |
| | Porcentaje | EE | CV | Porcentaje | EE | CV | Porcentaje | EE | CV | Porcentaje | EE | CV | Diferencia | P(Z) | Diferencia | P(Z) | Diferencia | P(Z) | Diferencia | P(Z) | | | | |
| Localidades de más de 100,000 habitantes | | | | | | | | | | | | | | | | | | | | | | | | |
| Pobreza | | | | | | | | | | | | | | | | | | | | | | | | |
| Población en situación de pobreza | 37.6 | 1.1132 | 3.0 | 40.6 | 0.7692 | 1.9 | 40.0 | 0.6025 | 1.5 | 3.1 | 0.022* | -0.7 | 0.483 | 2.4 | 0.057 | | | | | | | | | |
| Población en situación de pobreza moderada | 32.8 | 0.9883 | 3.0 | 35.9 | 0.6938 | 1.9 | 35.8 | 0.5761 | 1.6 | 3.1 | 0.009* | -0.2 | 0.863 | 3.0 | 0.009* | | | | | | | | | |
| Población en situación de pobreza extrema | 4.8 | 0.3006 | 6.3 | 4.7 | 0.3838 | 8.1 | 4.2 | 0.2869 | 6.8 | 0.0 | 0.925 | -0.5 | 0.268 | -0.6 | 0.165 | | | | | | | | | |
| Población vulnerable por carencias sociales | 25.5 | 1.5107 | 5.9 | 23.2 | 0.5863 | 2.5 | 20.7 | 0.4508 | 2.2 | -2.3 | 0.151 | -2.5 | 0.001* | -4.8 | 0.002* | | | | | | | | | |
| Población vulnerable por ingresos | 10.0 | 0.4077 | 4.1 | 10.5 | 0.4037 | 3.9 | 12.2 | 0.3997 | 3.3 | 0.4 | 0.448 | 1.7 | 0.002* | 2.2 | 0.000* | | | | | | | | | |
| Población no pobre y no vulnerable | 26.9 | 0.5921 | 2.2 | 25.7 | 0.5727 | 2.2 | 27.1 | 0.4998 | 1.8 | -1.2 | 0.144 | 1.5 | 0.054 | 0.3 | 0.734 | | | | | | | | | |
| Privación social | | | | | | | | | | | | | | | | | | | | | | | | |
| Población con al menos una carencia social | 63.1 | 0.7484 | 1.2 | 63.8 | 0.6533 | 1.0 | 60.7 | 0.5686 | 0.9 | 0.8 | 0.440 | -3.2 | 0.000* | -2.4 | 0.010* | | | | | | | | | |
| Población con al menos tres carencias sociales | 14.9 | 0.6433 | 4.3 | 13.1 | 0.5367 | 4.1 | 10.5 | 0.3913 | 3.7 | -1.8 | 0.029* | -2.6 | 0.000* | -4.4 | 0.000* | | | | | | | | | |
| Indicadores de carencia social | | | | | | | | | | | | | | | | | | | | | | | | |
| Rezago educativo | 8.0 | 0.3002 | 3.8 | 7.4 | 0.2589 | 3.5 | 6.6 | 0.2048 | 3.1 | -0.5 | 0.174 | -0.8 | 0.018* | -1.3 | 0.000* | | | | | | | | | |
| Carencia por acceso a los servicios de salud | 26.7 | 0.8622 | 3.2 | 20.6 | 0.5781 | 2.8 | 17.3 | 0.4663 | 2.7 | -6.1 | 0.000* | -3.3 | 0.000* | -9.4 | 0.000* | | | | | | | | | |
| Carencia por acceso a la seguridad social | 48.0 | 1.3021 | 2.7 | 51.3 | 0.7167 | 1.4 | 46.0 | 0.6064 | 1.3 | 3.2 | 0.029* | -5.2 | 0.000* | -2.0 | 0.165 | | | | | | | | | |
| Carencia por calidad y espacios de la vivienda | 11.3 | 0.5722 | 5.1 | 11.6 | 0.5650 | 4.9 | 9.5 | 0.4064 | 4.3 | 0.2 | 0.762 | -2.1 | 0.002* | -1.9 | 0.008* | | | | | | | | | |
| Carencia por acceso a los servicios básicos en la vivienda | 5.4 | 0.4475 | 8.3 | 4.2 | 0.3383 | 8.0 | 4.7 | 0.3192 | 6.8 | -1.2 | 0.036* | 0.4 | 0.337 | -0.7 | 0.184 | | | | | | | | | |
| Carencia por acceso a la alimentación | 24.1 | 1.5270 | 6.3 | 22.9 | 0.7218 | 3.1 | 22.2 | 0.5532 | 2.5 | -1.2 | 0.485 | -0.7 | 0.427 | -1.9 | 0.241 | | | | | | | | | |
| Bienestar | | | | | | | | | | | | | | | | | | | | | | | | |
| Población con un ingreso inferior a la línea de bienestar | 47.6 | 1.3426 | 2.8 | 51.1 | 0.7705 | 1.5 | 52.2 | 0.6122 | 1.2 | 3.5 | 0.023* | 1.0 | 0.292 | 4.6 | 0.002* | | | | | | | | | |
| Población con un ingreso inferior a la línea de bienestar mínimo | 12.5 | 0.5174 | 4.1 | 14.8 | 0.5884 | 4.0 | 15.7 | 0.5005 | 3.2 | 2.3 | 0.003* | 0.8 | 0.284 | 3.1 | 0.000* | | | | | | | | | |

Fuente: estimaciones propias con base en el MCS-ENIGH (2010, 2012 y 2014) y CONEVAL (2009).

Continuación

| Indicadores | Porcentaje | | | | | | | | | | Cambios | | | | | | | |
|--|------------|--------|-----|------------|--------|-----|------------|--------|------|------------|---------|------------|-----------|------------|--------|------------|------|--|
| | 2010 | | | 2012 | | | 2014 | | | 2010-2012 | | | 2012-2014 | | | 2010-2014 | | |
| | Porcentaje | EE | CV | Porcentaje | EE | CV | Porcentaje | EE | CV | Diferencia | P(Z) | Diferencia | P(Z) | Diferencia | P(Z) | Diferencia | P(Z) | |
| Localidades de 15,000 a 99,999 habitantes | | | | | | | | | | | | | | | | | | |
| Pobreza | | | | | | | | | | | | | | | | | | |
| Población en situación de pobreza | 55.2 | 1.3582 | 2.5 | 52.8 | 1.2463 | 2.4 | 55.1 | 1.5154 | 2.8 | -2.4 | 0.190 | 2.3 | 0.251 | -0.2 | 0.935 | | | |
| Población en situación de pobreza moderada | 46.1 | 1.2781 | 2.8 | 43.9 | 1.1888 | 2.7 | 46.4 | 1.1892 | 2.6 | -2.2 | 0.216 | 2.5 | 0.139 | 0.3 | 0.850 | | | |
| Población en situación de pobreza extrema | 9.2 | 0.7524 | 8.2 | 8.9 | 0.6876 | 7.7 | 8.7 | 1.1010 | 12.7 | -0.3 | 0.800 | -0.2 | 0.854 | -0.5 | 0.710 | | | |
| Población vulnerable por carencias sociales | 17.0 | 0.8685 | 5.1 | 20.1 | 0.9056 | 4.5 | 17.4 | 0.8765 | 5.0 | 3.1 | 0.013* | -2.7 | 0.034* | 0.5 | 0.711 | | | |
| Población vulnerable por ingresos | 10.6 | 0.8334 | 7.9 | 9.7 | 0.6915 | 7.1 | 11.5 | 0.7012 | 6.1 | -0.8 | 0.436 | 1.8 | 0.072 | 0.9 | 0.396 | | | |
| Población no pobre y no vulnerable | 17.3 | 1.0092 | 5.8 | 17.4 | 0.8934 | 5.1 | 16.0 | 0.9461 | 5.9 | 0.1 | 0.921 | -1.3 | 0.300 | -1.2 | 0.380 | | | |
| Privación social | | | | | | | | | | | | | | | | | | |
| Población con al menos una carencia social | 72.2 | 1.1386 | 1.6 | 72.9 | 1.0697 | 1.5 | 72.5 | 1.1174 | 1.5 | 0.7 | 0.649 | -0.4 | 0.786 | 0.3 | 0.856 | | | |
| Población con al menos tres carencias sociales | 22.6 | 1.1139 | 4.9 | 20.9 | 1.0800 | 5.2 | 16.6 | 1.1289 | 6.8 | -1.7 | 0.272 | -4.3 | 0.006* | -6.0 | 0.000* | | | |
| Indicadores de carencia social | | | | | | | | | | | | | | | | | | |
| Rezago educativo | 9.3 | 0.5081 | 5.4 | 7.9 | 0.4065 | 5.1 | 7.4 | 1.0056 | 13.6 | -1.4 | 0.031* | -0.5 | 0.636 | -1.9 | 0.089 | | | |
| Carencia por acceso a los servicios de salud | 25.8 | 1.0522 | 4.1 | 19.3 | 0.9102 | 4.7 | 15.9 | 0.8845 | 5.6 | -6.5 | 0.000* | -3.4 | 0.007* | -9.9 | 0.000* | | | |
| Carencia por acceso a la seguridad social | 59.4 | 1.2980 | 2.2 | 60.6 | 1.3202 | 2.2 | 59.3 | 1.2801 | 2.2 | 1.2 | 0.510 | -1.3 | 0.467 | -0.1 | 0.949 | | | |
| Carencia por calidad y espacios de la vivienda | 16.5 | 1.0853 | 6.6 | 16.2 | 1.1165 | 6.9 | 15.3 | 1.1853 | 7.8 | -0.2 | 0.876 | -1.0 | 0.555 | -1.2 | 0.454 | | | |
| Carencia por acceso a los servicios básicos en la vivienda | 16.0 | 1.1912 | 7.5 | 16.7 | 1.3757 | 8.2 | 13.4 | 1.0093 | 7.5 | 0.8 | 0.670 | -3.3 | 0.054 | -2.5 | 0.107 | | | |
| Carencia por acceso a la alimentación | 27.6 | 1.1662 | 4.2 | 29.0 | 1.1906 | 4.1 | 26.4 | 1.2551 | 4.8 | 1.4 | 0.392 | -2.6 | 0.130 | -1.2 | 0.486 | | | |
| Bienestar | | | | | | | | | | | | | | | | | | |
| Población con un ingreso inferior a la línea de bienestar | 65.8 | 1.3737 | 2.1 | 62.5 | 1.2508 | 2.0 | 66.5 | 1.4702 | 2.2 | -3.3 | 0.079 | 4.0 | 0.037* | 0.8 | 0.706 | | | |
| Población con un ingreso inferior a la línea de bienestar mínimo | 21.8 | 1.1184 | 5.1 | 22.6 | 1.0572 | 4.7 | 25.0 | 1.1297 | 4.5 | 0.8 | 0.593 | 2.4 | 0.124 | 3.2 | 0.044* | | | |

Fuente: estimaciones propias con base en el MCS-ENIGH (2010, 2012 y 2014) y CONEVAL (2009).

Continuación

| Indicadores | Porcentaje | | | | | | | | | | Cambios | | | | | | | |
|--|------------|--------|-----|------------|--------|-----|------------|--------|-----|------------|---------|------------|-----------|------------|--------|-----------|--|--|
| | 2010 | | | 2012 | | | 2014 | | | 2010-2012 | | | 2012-2014 | | | 2010-2014 | | |
| | Porcentaje | EE | CV | Porcentaje | EE | CV | Porcentaje | EE | CV | Diferencia | P(Z) | Diferencia | P(Z) | Diferencia | P(Z) | | | |
| Localidades de 2,500 a 14,999 habitantes | | | | | | | | | | | | | | | | | | |
| Pobreza | | | | | | | | | | | | | | | | | | |
| Población en situación de pobreza | 67.5 | 1.2385 | 1.8 | 67.7 | 1.1191 | 1.7 | 69.2 | 1.1332 | 1.6 | 0.2 | 0.887 | 1.4 | 0.366 | 1.7 | 0.318 | | | |
| Población en situación de Pobreza moderada | 50.3 | 1.4901 | 3.0 | 51.7 | 1.2948 | 2.5 | 53.2 | 1.3558 | 2.5 | 1.4 | 0.485 | 1.5 | 0.419 | 2.9 | 0.151 | | | |
| Población en situación de Pobreza extrema | 17.2 | 1.0639 | 6.2 | 16.0 | 1.0550 | 6.6 | 15.9 | 1.0535 | 6.6 | -1.1 | 0.447 | -0.1 | 0.960 | -1.2 | 0.417 | | | |
| Población vulnerable por carencias sociales | 15.8 | 0.8417 | 5.3 | 16.2 | 0.8056 | 5.0 | 14.4 | 0.7351 | 5.1 | 0.4 | 0.753 | -1.8 | 0.106 | -1.4 | 0.211 | | | |
| Población vulnerable por ingresos | 6.8 | 0.6066 | 8.9 | 7.0 | 0.5750 | 8.2 | 7.2 | 0.4744 | 6.6 | 0.2 | 0.792 | 0.2 | 0.786 | 0.4 | 0.583 | | | |
| Población no pobre y no vulnerable | 9.9 | 0.6440 | 6.5 | 9.1 | 0.5824 | 6.4 | 9.2 | 0.6273 | 6.8 | -0.8 | 0.342 | 0.1 | 0.885 | -0.7 | 0.435 | | | |
| Privación social | | | | | | | | | | | | | | | | | | |
| Población con al menos una carencia social | 83.3 | 0.8540 | 1.0 | 83.9 | 0.8888 | 1.1 | 83.6 | 0.8454 | 1.0 | 0.6 | 0.624 | -0.3 | 0.791 | 0.3 | 0.816 | | | |
| Población con al menos tres carencias sociales | 33.7 | 1.3232 | 3.9 | 30.0 | 1.2987 | 4.3 | 27.6 | 1.2338 | 4.5 | -3.7 | 0.047* | -2.4 | 0.172 | -6.1 | 0.001* | | | |
| Indicadores de carencia social | | | | | | | | | | | | | | | | | | |
| Rezago educativo | 10.2 | 0.5585 | 5.5 | 8.3 | 0.4139 | 5.0 | 8.7 | 0.4644 | 5.3 | -1.9 | 0.007* | 0.4 | 0.482 | -1.4 | 0.049* | | | |
| Carencia por acceso a los servicios de salud | 29.2 | 1.2745 | 4.4 | 19.7 | 1.0298 | 5.2 | 15.3 | 0.7236 | 4.7 | -9.5 | 0.000* | -4.4 | 0.001* | -13.9 | 0.000* | | | |
| Carencia por acceso a la seguridad social | 73.9 | 1.0972 | 1.5 | 74.2 | 1.0987 | 1.5 | 72.8 | 1.0855 | 1.5 | 0.4 | 0.809 | -1.4 | 0.367 | -1.0 | 0.509 | | | |
| Carencia por calidad y espacios de la vivienda | 23.1 | 1.3468 | 5.8 | 21.9 | 1.1983 | 5.5 | 19.3 | 1.0388 | 5.4 | -1.2 | 0.514 | -2.6 | 0.102 | -3.8 | 0.027* | | | |
| Carencia por acceso a los servicios básicos en la vivienda | 29.9 | 1.4194 | 4.7 | 30.6 | 1.5449 | 5.0 | 31.4 | 1.4853 | 4.7 | 0.7 | 0.739 | 0.8 | 0.709 | 1.5 | 0.466 | | | |
| Carencia por acceso a la alimentación | 32.0 | 1.5837 | 4.9 | 31.6 | 1.1990 | 3.8 | 31.1 | 1.1081 | 3.6 | -0.4 | 0.822 | -0.5 | 0.770 | -0.9 | 0.633 | | | |
| Bienestar | | | | | | | | | | | | | | | | | | |
| Población con un ingreso inferior a la línea de bienestar | 74.3 | 1.1613 | 1.6 | 74.7 | 0.9845 | 1.3 | 76.4 | 0.9861 | 1.3 | 0.5 | 0.763 | 1.6 | 0.239 | 2.1 | 0.168 | | | |
| Población con un ingreso inferior a la línea de bienestar mínimo | 33.7 | 1.3678 | 4.1 | 37.0 | 1.2929 | 3.5 | 36.7 | 1.2099 | 3.3 | 3.3 | 0.077 | -0.3 | 0.868 | 3.0 | 0.097 | | | |

Fuente: estimaciones propias con base en el IMCS-ENIGH (2010, 2012 y 2014) y CONEVAL (2009).

Continuación

| Indicadores | Porcentaje | | | | | | | | | | Cambios | | | | | |
|--|------------|--------|------|------------|--------|------|------------|--------|------|------------|---------|------------|--------|------------|--------|--|
| | 2010 | | | 2012 | | | 2014 | | | 2010-2012 | | 2012-2014 | | 2010-2014 | | |
| | Porcentaje | EE | CV | Porcentaje | EE | CV | Porcentaje | EE | CV | Diferencia | P(Z) | Diferencia | P(Z) | Diferencia | P(Z) | |
| Localidades de menos de 2,500 habitantes | | | | | | | | | | | | | | | | |
| Pobreza | | | | | | | | | | | | | | | | |
| Población en situación de pobreza | 70.8 | 1.1212 | 1.6 | 66.9 | 1.2137 | 1.8 | 67.2 | 0.9206 | 1.4 | -3.9 | 0.020* | 0.2 | 0.880 | -3.6 | 0.012* | |
| Población en situación de pobreza moderada | 41.1 | 0.9322 | 2.3 | 43.7 | 1.0801 | 2.5 | 44.6 | 0.8794 | 2.0 | 2.7 | 0.060 | 0.8 | 0.543 | 3.5 | 0.006* | |
| Población en situación de pobreza extrema | 29.7 | 1.2546 | 4.2 | 23.2 | 1.1232 | 4.8 | 22.6 | 1.0966 | 4.9 | -6.5 | 0.000* | -0.6 | 0.694 | -7.2 | 0.000* | |
| Población vulnerable por carencias sociales | 23.3 | 0.9111 | 3.9 | 26.2 | 0.9576 | 3.7 | 25.7 | 0.8328 | 3.2 | 2.9 | 0.027 | -0.5 | 0.691 | 2.4 | 0.050* | |
| Población vulnerable por ingresos | 1.3 | 0.1561 | 12.2 | 1.7 | 0.2776 | 16.8 | 1.5 | 0.1608 | 10.5 | 0.4 | 0.233 | -0.1 | 0.704 | 0.3 | 0.250 | |
| Población no pobre y no vulnerable | 4.7 | 0.4652 | 9.9 | 5.2 | 0.5202 | 9.9 | 5.6 | 0.5297 | 9.4 | 0.5 | 0.431 | 0.4 | 0.594 | 0.9 | 0.180 | |
| Privación social | | | | | | | | | | | | | | | | |
| Población con al menos una carencia social | 94.0 | 0.5002 | 0.5 | 93.1 | 0.6378 | 0.7 | 92.8 | 0.5618 | 0.6 | -0.9 | 0.252 | -0.3 | 0.747 | -1.2 | 0.110 | |
| Población con al menos tres carencias sociales | 54.9 | 1.1510 | 2.1 | 44.7 | 1.2138 | 2.7 | 43.7 | 1.0227 | 2.3 | -10.2 | 0.000* | -1.0 | 0.545 | -11.2 | 0.000* | |
| Indicadores de carencia social | | | | | | | | | | | | | | | | |
| Rezago educativo | 12.9 | 0.5511 | 4.3 | 10.6 | 0.4704 | 4.4 | 10.0 | 0.4601 | 4.6 | -2.4 | 0.001* | -0.5 | 0.423 | -2.9 | 0.000* | |
| Carencia por acceso a los servicios de salud | 29.1 | 0.9829 | 3.4 | 18.5 | 0.7723 | 4.2 | 15.3 | 0.6609 | 4.3 | -10.6 | 0.000* | -3.2 | 0.002* | -13.8 | 0.000* | |
| Carencia por acceso a la seguridad social | 86.6 | 0.8560 | 1.0 | 86.1 | 0.9388 | 1.1 | 85.6 | 0.7765 | 0.9 | -0.5 | 0.701 | -0.5 | 0.683 | -1.0 | 0.394 | |
| Carencia por calidad y espacios de la vivienda | 34.5 | 1.2375 | 3.6 | 28.8 | 1.1637 | 4.0 | 27.7 | 1.0153 | 3.7 | -5.7 | 0.001* | -1.1 | 0.481 | -6.8 | 0.000* | |
| Carencia por acceso a los servicios básicos en la vivienda | 66.3 | 1.4038 | 2.1 | 58.9 | 1.5090 | 2.6 | 60.2 | 1.1553 | 1.9 | -7.4 | 0.000* | 1.2 | 0.512 | -6.1 | 0.001* | |
| Carencia por acceso a la alimentación | 37.5 | 1.0473 | 2.8 | 34.0 | 1.0315 | 3.0 | 35.0 | 0.9400 | 2.7 | -3.5 | 0.016* | 1.0 | 0.465 | -2.5 | 0.074 | |
| Bienestar | | | | | | | | | | | | | | | | |
| Población con un ingreso inferior a la línea de bienestar | 72.1 | 1.1095 | 1.5 | 68.6 | 1.1434 | 1.7 | 68.7 | 0.9085 | 1.3 | -3.5 | 0.029* | 0.1 | 0.941 | -3.4 | 0.019* | |
| Población con un ingreso inferior a la línea de bienestar mínimo | 40.6 | 1.3875 | 3.4 | 37.0 | 1.2442 | 3.4 | 36.9 | 1.2432 | 3.4 | -3.6 | 0.056 | -0.1 | 0.954 | -3.7 | 0.050* | |

Fuente: estimaciones propias con base en el IMCS-ENIGH (2010, 2012 y 2014) y CONEVAL (2009).

TABLA A4.14 Porcentaje de la población de 0 a 17 años, según condición de pobreza y región de residencia. México, 2010-2014

| Indicadores | Porcentaje | | | | | | Cambios | | | | | | | | | | | |
|--|------------|--------|-----|------------|--------|-----|------------|--------|-----|------------|--------|------------|-----------|------------|--------|------------|------|--|
| | 2010 | | | 2012 | | | 2014 | | | 2010-2012 | | | 2012-2014 | | | 2010-2014 | | |
| | Porcentaje | EE | CV | Porcentaje | EE | CV | Porcentaje | EE | CV | Diferencia | P(Z) | Diferencia | P(Z) | Diferencia | P(Z) | Diferencia | P(Z) | |
| Norte | | | | | | | | | | | | | | | | | | |
| Pobreza | | | | | | | | | | | | | | | | | | |
| Población en situación de pobreza | 38.9 | 0.8952 | 2.3 | 39.2 | 0.8587 | 2.2 | 37.0 | 0.6942 | 1.9 | 0.3 | 0.840 | -2.2 | 0.051 | -1.9 | 0.093 | | | |
| Población en situación de pobreza moderada | 33.2 | 0.7979 | 2.4 | 34.2 | 0.7558 | 2.2 | 32.4 | 0.6353 | 2.0 | 1.0 | 0.363 | -1.7 | 0.078 | -0.7 | 0.468 | | | |
| Población en situación de pobreza extrema | 5.7 | 0.4313 | 7.5 | 5.0 | 0.3624 | 7.3 | 4.6 | 0.3543 | 7.7 | -0.7 | 0.184 | -0.4 | 0.415 | -1.2 | 0.037* | | | |
| Población vulnerable por carencias sociales | 23.4 | 0.7159 | 3.1 | 23.9 | 0.6550 | 2.7 | 23.5 | 0.5374 | 2.3 | 0.5 | 0.623 | -0.5 | 0.581 | 0.0 | 0.991 | | | |
| Población vulnerable por ingresos | 11.5 | 0.4803 | 4.2 | 11.4 | 0.4750 | 4.1 | 11.8 | 0.4106 | 3.5 | 0.0 | 0.976 | 0.4 | 0.551 | 0.4 | 0.575 | | | |
| Población no pobre y no vulnerable | 26.2 | 0.7012 | 2.7 | 25.5 | 0.7233 | 2.8 | 27.7 | 0.5992 | 2.2 | -0.7 | 0.483 | 2.2 | 0.017* | 1.5 | 0.095 | | | |
| Privación social | | | | | | | | | | | | | | | | | | |
| Población con al menos una carencia social | 62.4 | 0.7718 | 1.2 | 63.1 | 0.7771 | 1.2 | 60.5 | 0.6744 | 1.1 | 0.7 | 0.507 | -2.6 | 0.011* | -1.9 | 0.065 | | | |
| Población con al menos tres carencias sociales | 15.4 | 0.6690 | 4.4 | 14.0 | 0.6150 | 4.4 | 12.4 | 0.4785 | 3.8 | -1.4 | 0.132 | -1.6 | 0.046* | -2.9 | 0.000* | | | |
| Indicadores de carencia social | | | | | | | | | | | | | | | | | | |
| Rezago educativo | 8.3 | 0.3129 | 3.8 | 7.5 | 0.2617 | 3.5 | 7.6 | 0.3079 | 4.1 | -0.8 | 0.062 | 0.0 | 0.909 | -0.7 | 0.104 | | | |
| Carencia por acceso a los servicios de salud | 20.6 | 0.5910 | 2.9 | 15.6 | 0.5140 | 3.3 | 14.3 | 0.4689 | 3.3 | -5.0 | 0.000* | -1.4 | 0.049* | -6.4 | 0.000* | | | |
| Carencia por acceso a la seguridad social | 47.5 | 0.7663 | 1.6 | 48.9 | 0.8104 | 1.7 | 44.1 | 0.7188 | 1.6 | 1.4 | 0.203 | -4.8 | 0.000* | -3.4 | 0.001* | | | |
| Carencia por calidad y espacios de la vivienda | 11.4 | 0.6623 | 5.8 | 11.5 | 0.6119 | 5.3 | 10.5 | 0.5019 | 4.8 | 0.1 | 0.880 | -1.0 | 0.214 | -0.8 | 0.308 | | | |
| Carencia por acceso a los servicios básicos en la vivienda | 11.9 | 0.9816 | 8.3 | 9.6 | 0.6335 | 6.6 | 10.8 | 0.5714 | 5.3 | -2.3 | 0.052 | 1.2 | 0.151 | -1.0 | 0.359 | | | |
| Carencia por acceso a la alimentación | 22.3 | 0.7130 | 3.2 | 24.4 | 0.7218 | 3.0 | 24.1 | 0.6387 | 2.7 | 2.1 | 0.043* | -0.3 | 0.765 | 1.8 | 0.064 | | | |
| Bienestar | | | | | | | | | | | | | | | | | | |
| Población con un ingreso inferior a la línea de bienestar | 50.4 | 0.9536 | 1.9 | 50.6 | 0.8837 | 1.7 | 48.8 | 0.7045 | 1.4 | 0.2 | 0.860 | -1.8 | 0.116 | -1.5 | 0.192 | | | |
| Población con un ingreso inferior a la línea de bienestar mínimo | 15.8 | 0.6341 | 4.0 | 17.0 | 0.5848 | 3.4 | 15.8 | 0.5514 | 3.5 | 1.2 | 0.167 | -1.2 | 0.139 | 0.0 | 0.997 | | | |

Fuente: estimaciones propias con base en el IMCS-ENIGH (2010, 2012 y 2014) y CONEVAL (2009).

Continuación

| Indicadores | Porcentaje | | | | | | | | | | Cambios | | | | | |
|--|------------|--------|-----|------------|--------|-----|------------|--------|-----|------------|---------|------------|--------|------------|--------|--|
| | 2010 | | | 2012 | | | 2014 | | | 2010-2012 | | 2012-2014 | | 2010-2014 | | |
| | Porcentaje | EE | CV | Porcentaje | EE | CV | Porcentaje | EE | CV | Diferencia | P(Z) | Diferencia | P(Z) | Diferencia | P(Z) | |
| Centro-Occidente | | | | | | | | | | | | | | | | |
| Pobreza | | | | | | | | | | | | | | | | |
| Población en situación de pobreza | 53.0 | 1.0536 | 2.0 | 53.1 | 1.0232 | 1.9 | 50.4 | 0.9495 | 1.9 | 0.1 | 0.944 | -2.7 | 0.053 | -2.6 | 0.067 | |
| Población en situación de pobreza moderada | 43.0 | 0.9557 | 2.2 | 43.1 | 0.9200 | 2.1 | 43.0 | 0.8661 | 2.0 | 0.1 | 0.956 | -0.1 | 0.956 | 0.0 | 0.997 | |
| Población en situación de pobreza extrema | 10.0 | 0.6437 | 6.5 | 10.0 | 0.6934 | 6.9 | 7.4 | 0.5457 | 7.4 | 0.0 | 0.976 | -2.6 | 0.003* | -2.6 | 0.002* | |
| Población vulnerable por carencias sociales | 23.0 | 0.8651 | 3.8 | 22.9 | 0.7769 | 3.4 | 22.4 | 0.6691 | 3.0 | -0.2 | 0.895 | -0.5 | 0.652 | -0.6 | 0.573 | |
| Población vulnerable por ingresos | 7.7 | 0.5674 | 7.4 | 7.8 | 0.4454 | 5.7 | 9.2 | 0.4987 | 5.4 | 0.1 | 0.929 | 1.5 | 0.026 | 1.5 | 0.040 | |
| Población no pobre y no vulnerable | 16.3 | 0.7371 | 4.5 | 16.3 | 0.6285 | 3.9 | 17.9 | 0.6885 | 3.8 | 0.0 | 0.989 | 1.7 | 0.072 | 1.7 | 0.099 | |
| Privación social | | | | | | | | | | | | | | | | |
| Población con al menos una carencia social | 76.0 | 0.8246 | 1.1 | 76.0 | 0.7681 | 1.0 | 72.8 | 0.8227 | 1.1 | -0.1 | 0.964 | -3.2 | 0.005* | -3.2 | 0.006* | |
| Población con al menos tres carencias sociales | 25.5 | 0.9733 | 3.8 | 22.1 | 0.9607 | 4.3 | 17.7 | 0.7489 | 4.2 | -3.3 | 0.015* | -4.4 | 0.000* | -7.7 | 0.000* | |
| Indicadores de carencia social | | | | | | | | | | | | | | | | |
| Rezago educativo | 10.4 | 0.4602 | 4.4 | 9.4 | 0.3581 | 3.8 | 7.5 | 0.2965 | 3.9 | -1.0 | 0.076 | -1.9 | 0.000* | -2.9 | 0.000* | |
| Carencia por acceso a los servicios de salud | 26.1 | 0.9175 | 3.5 | 18.6 | 0.7816 | 4.2 | 15.5 | 0.5533 | 3.6 | -7.5 | 0.000* | -3.1 | 0.001* | -10.7 | 0.000* | |
| Carencia por acceso a la seguridad social | 65.1 | 0.9812 | 1.5 | 63.7 | 0.9785 | 1.5 | 61.0 | 0.9413 | 1.5 | -1.3 | 0.337 | -2.7 | 0.048* | -4.0 | 0.003* | |
| Carencia por calidad y espacios de la vivienda | 15.4 | 1.0361 | 6.7 | 15.4 | 0.9511 | 6.2 | 12.4 | 0.6966 | 5.6 | 0.0 | 0.994 | -3.0 | 0.010* | -3.0 | 0.016* | |
| Carencia por acceso a los servicios básicos en la vivienda | 21.8 | 1.0539 | 4.8 | 19.6 | 1.1690 | 6.0 | 16.7 | 0.8874 | 5.3 | -2.2 | 0.158 | -2.9 | 0.050* | -5.1 | 0.000* | |
| Carencia por acceso a la alimentación | 29.7 | 0.9446 | 3.2 | 30.6 | 1.0037 | 3.3 | 26.6 | 0.8496 | 3.2 | 0.9 | 0.527 | -4.0 | 0.002* | -3.1 | 0.013* | |
| Bienestar | | | | | | | | | | | | | | | | |
| Población con un ingreso inferior a la línea de bienestar | 60.7 | 1.1163 | 1.8 | 60.9 | 0.9863 | 1.6 | 59.6 | 0.8960 | 1.5 | 0.2 | 0.911 | -1.2 | 0.361 | -1.0 | 0.463 | |
| Población con un ingreso inferior a la línea de bienestar mínimo | 22.5 | 0.9621 | 4.3 | 23.7 | 0.9484 | 4.0 | 20.9 | 0.7925 | 3.8 | 1.2 | 0.366 | -2.8 | 0.023* | -1.6 | 0.202 | |

Fuente: estimaciones propias con base en el IMCS-ENIGH (2010, 2012 y 2014) y CONEVAL (2009).

Continuación

| Indicadores | Porcentaje | | | | | | | | | | Cambios | | | | | | | |
|--|------------|--------|------|------------|--------|------|------------|--------|-----|------------|---------|------------|-----------|------------|--------|------------|------|--|
| | 2010 | | | 2012 | | | 2014 | | | 2010-2012 | | | 2012-2014 | | | 2010-2014 | | |
| | Porcentaje | EE | CV | Porcentaje | EE | CV | Porcentaje | EE | CV | Diferencia | P(Z) | Diferencia | P(Z) | Diferencia | P(Z) | Diferencia | P(Z) | |
| Centro | | | | | | | | | | | | | | | | | | |
| Pobreza | | | | | | | | | | | | | | | | | | |
| Población en situación de pobreza | 48.8 | 2.2223 | 4.6 | 50.4 | 1.2614 | 2.5 | 54.2 | 1.0630 | 2.0 | 1.6 | 0.522 | 3.8 | 0.023* | 5.4 | 0.029* | | | |
| Población en situación de pobreza moderada | 39.4 | 1.8496 | 4.7 | 43.7 | 1.1944 | 2.7 | 46.8 | 1.0896 | 2.3 | 4.3 | 0.049* | 3.1 | 0.056 | 7.4 | 0.001* | | | |
| Población en situación de pobreza extrema | 9.4 | 0.9445 | 10.1 | 6.7 | 0.7006 | 10.5 | 7.3 | 0.6933 | 9.5 | -2.7 | 0.022* | 0.7 | 0.502 | -2.0 | 0.083 | | | |
| Población vulnerable por carencias sociales | 26.8 | 2.3698 | 8.8 | 24.3 | 0.9825 | 4.0 | 19.2 | 0.8172 | 4.3 | -2.5 | 0.324 | -5.1 | 0.000* | -7.6 | 0.002* | | | |
| Población vulnerable por ingresos | 6.8 | 0.5113 | 7.5 | 8.6 | 0.6245 | 7.3 | 9.7 | 0.6016 | 6.2 | 1.8 | 0.028* | 1.2 | 0.180 | 2.9 | 0.000* | | | |
| Población no pobre y no vulnerable | 17.6 | 0.7824 | 4.4 | 16.8 | 0.7603 | 4.5 | 16.9 | 0.7558 | 4.5 | -0.9 | 0.420 | 0.2 | 0.887 | -0.7 | 0.504 | | | |
| Privación social | | | | | | | | | | | | | | | | | | |
| Población con al menos una carencia social | 75.6 | 0.9194 | 1.2 | 74.7 | 0.9577 | 1.3 | 73.4 | 0.9373 | 1.3 | -0.9 | 0.500 | -1.3 | 0.326 | -2.2 | 0.092 | | | |
| Población con al menos tres carencias sociales | 24.7 | 1.5400 | 6.2 | 18.3 | 0.9922 | 5.4 | 16.4 | 0.8892 | 5.4 | -6.4 | 0.001* | -1.9 | 0.147 | -8.304* | 0.000 | | | |
| Indicadores de carencia social | | | | | | | | | | | | | | | | | | |
| Rezago educativo | 9.0 | 0.5290 | 5.9 | 7.7 | 0.4328 | 5.7 | 7.1 | 0.3804 | 5.3 | -1.4 | 0.046* | -0.5 | 0.372 | -1.9 | 0.004* | | | |
| Carencia por acceso a los servicios de salud | 28.0 | 1.4464 | 5.2 | 21.2 | 0.9333 | 4.4 | 17.1 | 0.7389 | 4.3 | -6.8 | 0.000* | -4.0 | 0.001* | -10.9 | 0.000* | | | |
| Carencia por acceso a la seguridad social | 61.7 | 2.5558 | 4.1 | 66.1 | 1.1554 | 1.7 | 62.3 | 1.1361 | 1.8 | 4.5 | 0.110 | -3.9 | 0.017* | 0.6 | 0.829 | | | |
| Carencia por calidad y espacios de la vivienda | 16.0 | 1.1922 | 7.4 | 14.1 | 1.0204 | 7.2 | 12.8 | 0.8734 | 6.8 | -1.9 | 0.218 | -1.2 | 0.353 | -3.2 | 0.031 | | | |
| Carencia por acceso a los servicios básicos en la vivienda | 17.9 | 1.6332 | 9.1 | 13.3 | 0.9815 | 7.4 | 14.8 | 0.9756 | 6.6 | -4.7 | 0.014* | 1.6 | 0.258 | -3.1 | 0.100 | | | |
| Carencia por acceso a la alimentación | 30.7 | 2.3195 | 7.6 | 23.4 | 1.1295 | 4.8 | 24.6 | 0.9822 | 4.0 | -7.3 | 0.005* | 1.1 | 0.455 | -6.2 | 0.015* | | | |
| Bienestar | | | | | | | | | | | | | | | | | | |
| Población con un ingreso inferior a la línea de bienestar | 55.6 | 2.4411 | 4.4 | 59.0 | 1.2223 | 2.1 | 63.9 | 0.9929 | 1.6 | 3.4 | 0.212 | 4.9 | 0.002* | 8.3 | 0.002* | | | |
| Población con un ingreso inferior a la línea de bienestar mínimo | 17.7 | 1.1863 | 6.7 | 18.8 | 1.0166 | 5.4 | 22.6 | 1.0390 | 4.6 | 1.1 | 0.496 | 3.8 | 0.010* | 4.8 | 0.002* | | | |

Fuente: estimaciones propias con base en el MCS-ENIGH (2010, 2012 y 2014) y CONEVAL (2009).

Continuación

| Indicadores | Porcentaje | | | | | | | | | | Cambios | | | | | |
|--|------------|--------|-----|------------|--------|-----|------------|--------|-----|------------|---------|------------|--------|------------|--------|--|
| | 2010 | | | 2012 | | | 2014 | | | 2010-2012 | | 2012-2014 | | 2010-2014 | | |
| | Porcentaje | EE | CV | Porcentaje | EE | CV | Porcentaje | EE | CV | Diferencia | P(Z) | Diferencia | P(Z) | Diferencia | P(Z) | |
| Sur-Sureste | | | | | | | | | | | | | | | | |
| Pobreza | | | | | | | | | | | | | | | | |
| Población en situación de pobreza | 69.3 | 0.8634 | 1.2 | 67.6 | 0.8673 | 1.3 | 68.5 | 0.8079 | 1.2 | -1.7 | 0.157 | 0.9 | 0.437 | -0.8 | 0.493 | |
| Población en situación de pobreza moderada | 42.1 | 0.8722 | 2.1 | 44.3 | 0.9116 | 2.1 | 45.3 | 0.7769 | 1.7 | 2.2 | 0.085 | 1.0 | 0.407 | 3.2 | 0.007* | |
| Población en situación de pobreza extrema | 27.2 | 1.0717 | 3.9 | 23.3 | 0.9832 | 4.2 | 23.2 | 1.0137 | 4.4 | -3.9 | 0.007* | -0.1 | 0.959 | -4.0 | 0.007* | |
| Población vulnerable por carencias sociales | 16.3 | 0.6109 | 3.7 | 19.3 | 0.7054 | 3.7 | 18.2 | 0.6163 | 3.4 | 3.0 | 0.001* | -1.1 | 0.245 | 1.9 | 0.028* | |
| Población vulnerable por ingresos | 4.4 | 0.2966 | 6.8 | 3.5 | 0.2791 | 8.0 | 4.5 | 0.2718 | 6.0 | -0.9 | 0.028* | 1.0 | 0.007* | 0.1 | 0.717 | |
| Población no pobre y no vulnerable | 9.9 | 0.4425 | 4.5 | 9.6 | 0.4433 | 4.6 | 8.7 | 0.4120 | 4.7 | -0.4 | 0.556 | -0.9 | 0.148 | -1.2 | 0.040* | |
| Privación social | | | | | | | | | | | | | | | | |
| Población con al menos una carencia social | 85.7 | 0.5267 | 0.6 | 86.9 | 0.5309 | 0.6 | 86.8 | 0.4262 | 0.5 | 1.3 | 0.090 | -0.2 | 0.806 | 1.1 | 0.105 | |
| Población con al menos tres carencias sociales | 47.7 | 0.9212 | 1.9 | 42.0 | 1.0033 | 2.4 | 39.7 | 0.9249 | 2.3 | -5.6 | 0.000* | -2.4 | 0.084 | -8.0 | 0.000* | |
| Indicadores de carencia social | | | | | | | | | | | | | | | | |
| Rezago educativo | 11.3 | 0.4339 | 3.8 | 9.2 | 0.3907 | 4.3 | 9.3 | 0.5904 | 6.3 | -2.1 | 0.000* | 0.2 | 0.830 | -2.0 | 0.008* | |
| Carencia por acceso a los servicios de salud | 33.3 | 0.8655 | 2.6 | 22.2 | 0.7036 | 3.2 | 17.5 | 0.6531 | 3.7 | -11.1 | 0.000* | -4.6 | 0.000* | -15.7 | 0.000* | |
| Carencia por acceso a la seguridad social | 77.3 | 0.7022 | 0.9 | 78.4 | 0.6986 | 0.9 | 77.5 | 0.6361 | 0.8 | 1.1 | 0.280 | -0.9 | 0.345 | 0.2 | 0.852 | |
| Carencia por calidad y espacios de la vivienda | 33.6 | 0.9943 | 3.0 | 29.6 | 0.9443 | 3.2 | 27.6 | 0.8902 | 3.2 | -4.0 | 0.004* | -2.0 | 0.118 | -6.0 | 0.000* | |
| Carencia por acceso a los servicios básicos en la vivienda | 50.3 | 1.0521 | 2.1 | 49.7 | 1.2110 | 2.4 | 49.4 | 1.0818 | 2.2 | -0.5 | 0.738 | -0.4 | 0.825 | -0.9 | 0.552 | |
| Carencia por acceso a la alimentación | 33.2 | 0.9299 | 2.8 | 33.1 | 0.9187 | 2.8 | 33.4 | 0.8416 | 2.5 | -0.1 | 0.934 | 0.3 | 0.798 | 0.2 | 0.866 | |
| Bienestar | | | | | | | | | | | | | | | | |
| Población con un ingreso inferior a la línea de bienestar | 73.7 | 0.8195 | 1.1 | 71.1 | 0.8374 | 1.2 | 73.1 | 0.8331 | 1.1 | -2.6 | 0.025* | 2.0 | 0.096 | -0.7 | 0.570 | |
| Población con un ingreso inferior a la línea de bienestar mínimo | 39.0 | 1.1862 | 3.0 | 38.5 | 1.0527 | 2.7 | 39.8 | 1.0241 | 2.6 | -0.5 | 0.742 | 1.3 | 0.368 | 0.8 | 0.610 | |

Fuente: estimaciones propias con base en el IMCS-ENIGH (2010, 2012 y 2014) y CONEVAL (2009).

TABLA A4.15 Porcentaje de la población de 0 a 17 años, según condición de pobreza y grado de marginación. México, 2010-2014

| Indicadores | Porcentaje | | | | | | Cambios | | | | | | | | | | | |
|--|------------|--------|------|------------|--------|------|------------|--------|------|------------|--------|------------|-----------|------------|--------|-----------|--|--|
| | 2010 | | | 2012 | | | 2014 | | | 2010-2012 | | | 2012-2014 | | | 2010-2014 | | |
| | Porcentaje | EE | CV | Porcentaje | EE | CV | Porcentaje | EE | CV | Diferencia | P(Z) | Diferencia | P(Z) | Diferencia | P(Z) | | | |
| Muy alta marginación | | | | | | | | | | | | | | | | | | |
| Pobreza | | | | | | | | | | | | | | | | | | |
| Población en situación de pobreza | 89.4 | 1.3126 | 1.5 | 88.1 | 1.4437 | 1.6 | 89.4 | 1.2144 | 1.4 | -1.3 | 0.490 | 1.4 | 0.472 | 0.0 | 0.995 | | | |
| Población en situación de pobreza moderada | 32.1 | 1.5825 | 4.9 | 38.2 | 2.4027 | 6.3 | 36.9 | 2.2307 | 6.0 | 6.2 | 0.032* | -1.3 | 0.691 | 4.9 | 0.076 | | | |
| Población en situación de pobreza extrema | 57.3 | 2.0526 | 3.6 | 49.8 | 3.0355 | 6.1 | 52.5 | 2.7186 | 5.2 | -7.5 | 0.041* | 2.7 | 0.513 | -4.8 | 0.155 | | | |
| Población vulnerable por carencias sociales | 9.3 | 1.1754 | 12.7 | 10.0 | 1.3088 | 13.0 | 9.1 | 1.0964 | 12.1 | 0.8 | 0.666 | -1.0 | 0.569 | -0.2 | 0.895 | | | |
| Población vulnerable por ingresos | 0.2 | 0.1042 | 42.4 | 0.3 | 0.1256 | 50.1 | 0.5 | 0.1981 | 41.3 | 0.0 | 0.974 | 0.2 | 0.330 | 0.2 | 0.296 | | | |
| Población no pobre y no vulnerable | 1.1 | 0.4089 | 38.6 | 1.6 | 0.4958 | 30.2 | 1.0 | 0.2761 | 26.9 | 0.6 | 0.366 | -0.6 | 0.280 | 0.0 | 0.947 | | | |
| Privación social | | | | | | | | | | | | | | | | | | |
| Población con al menos una carencia social | 98.7 | 0.4431 | 0.4 | 98.1 | 0.5202 | 0.5 | 98.5 | 0.4247 | 0.4 | -0.6 | 0.391 | 0.4 | 0.566 | -0.2 | 0.743 | | | |
| Población con al menos tres carencias sociales | 74.0 | 1.8511 | 2.5 | 66.2 | 2.6598 | 4.0 | 68.6 | 2.3007 | 3.4 | -7.8 | 0.017* | 2.4 | 0.499 | -5.4 | 0.068 | | | |
| Indicadores de carencia social | | | | | | | | | | | | | | | | | | |
| Rezago educativo | 15.9 | 1.1560 | 7.3 | 12.6 | 0.9197 | 7.3 | 12.6 | 1.3610 | 10.8 | -3.3 | 0.025* | 0.0 | 0.982 | -3.3 | 0.067 | | | |
| Carencia por acceso a los servicios de salud | 35.6 | 2.8130 | 7.9 | 23.6 | 1.9569 | 8.3 | 17.5 | 1.5999 | 9.1 | -12.0 | 0.000* | -6.1 | 0.016 | -18.1 | 0.000* | | | |
| Carencia por acceso a la seguridad social | 95.7 | 0.8735 | 0.9 | 96.2 | 0.7427 | 0.8 | 96.8 | 0.6133 | 0.6 | 0.4 | 0.708 | 0.6 | 0.532 | 1.0 | 0.334 | | | |
| Carencia por calidad y espacios de la vivienda | 48.4 | 2.6608 | 5.5 | 45.9 | 2.7054 | 5.9 | 48.6 | 2.3139 | 4.8 | -2.4 | 0.520 | 2.6 | 0.464 | 0.2 | 0.962 | | | |
| Carencia por acceso a los servicios básicos en la vivienda | 87.2 | 2.0843 | 2.4 | 81.0 | 2.6002 | 3.2 | 85.4 | 2.1365 | 2.5 | -6.1 | 0.067 | 4.3 | 0.198 | -1.8 | 0.554 | | | |
| Carencia por acceso a la alimentación | 45.9 | 2.5215 | 5.5 | 37.4 | 2.7537 | 7.4 | 43.8 | 2.5331 | 5.8 | -8.5 | 0.023* | 6.4 | 0.088 | -2.1 | 0.558 | | | |
| Bienestar | | | | | | | | | | | | | | | | | | |
| Población con un ingreso inferior a la línea de bienestar | 89.7 | 1.2944 | 1.4 | 88.3 | 1.4340 | 1.6 | 89.9 | 1.1680 | 1.3 | -1.3 | 0.488 | 1.6 | 0.391 | 0.2 | 0.888 | | | |
| Población con un ingreso inferior a la línea de bienestar mínimo | 69.7 | 2.2410 | 3.2 | 67.4 | 2.5029 | 3.7 | 69.9 | 2.3919 | 3.4 | -2.3 | 0.487 | 2.5 | 0.474 | 0.1 | 0.965 | | | |

Fuente: estimaciones propias con base en el IMCS-ENIGH (2010, 2012 y 2014) y CONEVAL (2009).

| Indicadores | Porcentaje | | | | | | | | | | Cambios | | | | | | | |
|--|------------|--------|------|------------|--------|------|------------|--------|------|------------|---------|------------|-----------|------------|--------|------------|------|--|
| | 2010 | | | 2012 | | | 2014 | | | 2010-2012 | | | 2012-2014 | | | 2010-2014 | | |
| | Porcentaje | EE | CV | Porcentaje | EE | CV | Porcentaje | EE | CV | Diferencia | P(Z) | Diferencia | P(Z) | Diferencia | P(Z) | Diferencia | P(Z) | |
| Alta marginación | | | | | | | | | | | | | | | | | | |
| Pobreza | | | | | | | | | | | | | | | | | | |
| Población en situación de pobreza | 81.8 | 1.8969 | 2.3 | 80.1 | 1.6011 | 2.0 | 78.1 | 1.8220 | 2.3 | -1.7 | 0.492 | -1.9 | 0.427 | -3.6 | 0.168 | | | |
| Población en situación de pobreza moderada | 46.0 | 2.0547 | 4.5 | 51.3 | 1.8769 | 3.7 | 52.4 | 1.7211 | 3.3 | 5.2 | 0.061 | 1.1 | 0.663 | 6.3 | 0.018* | | | |
| Población en situación de pobreza extrema | 35.7 | 2.4726 | 6.9 | 28.8 | 2.2567 | 7.8 | 25.8 | 2.1424 | 8.3 | -6.9 | 0.039* | -3.0 | 0.329 | -10.0 | 0.002* | | | |
| Población vulnerable por carencias sociales | 13.3 | 1.6700 | 12.5 | 16.2 | 1.4089 | 8.7 | 18.3 | 1.7253 | 9.4 | 2.9 | 0.187 | 2.1 | 0.357 | 4.9 | 0.040* | | | |
| Población vulnerable por ingresos | 1.4 | 0.3784 | 27.8 | 1.4 | 0.3436 | 24.0 | 1.3 | 0.3112 | 23.2 | 0.1 | 0.890 | -0.1 | 0.850 | 0.0 | 0.972 | | | |
| Población no pobre y no vulnerable | 3.5 | 0.8295 | 23.6 | 2.3 | 0.4086 | 18.0 | 2.2 | 0.4307 | 19.3 | -1.2 | 0.177 | 0.0 | 0.948 | -1.3 | 0.168 | | | |
| Privación social | | | | | | | | | | | | | | | | | | |
| Población con al menos una carencia social | 95.1 | 0.9786 | 1.0 | 96.3 | 0.6152 | 0.6 | 96.4 | 0.6233 | 0.6 | 1.2 | 0.308 | 0.1 | 0.885 | 1.3 | 0.261 | | | |
| Población con al menos tres carencias sociales | 60.9 | 2.7394 | 4.5 | 49.3 | 2.3768 | 4.8 | 46.7 | 2.4082 | 5.2 | -11.6 | 0.001* | -2.6 | 0.439 | -14.2 | 0.000* | | | |
| Indicadores de carencia social | | | | | | | | | | | | | | | | | | |
| Rezago educativo | 13.8 | 1.6168 | 11.7 | 9.8 | 1.1131 | 11.4 | 10.7 | 0.9845 | 9.2 | -4.1 | 0.038* | 0.9 | 0.541 | -3.2 | 0.095 | | | |
| Carencia por acceso a los servicios de salud | 30.5 | 2.2467 | 7.4 | 19.0 | 1.3812 | 7.3 | 16.6 | 1.7200 | 10.3 | -11.5 | 0.000* | -2.3 | 0.291 | -13.9 | 0.000* | | | |
| Carencia por acceso a la seguridad social | 90.4 | 1.3956 | 1.5 | 92.0 | 1.0401 | 1.1 | 92.2 | 1.0307 | 1.1 | 1.6 | 0.349 | 0.2 | 0.877 | 1.9 | 0.284 | | | |
| Carencia por calidad y espacios de la vivienda | 40.3 | 2.6950 | 6.7 | 32.8 | 2.2643 | 6.9 | 27.7 | 2.3056 | 8.3 | -7.5 | 0.033* | -5.0 | 0.119 | -12.5 | 0.000* | | | |
| Carencia por acceso a los servicios básicos en la vivienda | 68.7 | 3.4493 | 5.0 | 66.4 | 3.5232 | 5.3 | 66.6 | 2.6979 | 4.1 | -2.3 | 0.642 | 0.2 | 0.967 | -2.1 | 0.629 | | | |
| Carencia por acceso a la alimentación | 40.0 | 2.5872 | 6.5 | 33.4 | 2.1443 | 6.4 | 34.0 | 2.0759 | 6.1 | -6.6 | 0.050 | 0.6 | 0.837 | -6.0 | 0.072 | | | |
| Bienestar | | | | | | | | | | | | | | | | | | |
| Población con un ingreso inferior a la línea de bienestar | 83.1 | 1.8602 | 2.2 | 81.5 | 1.5446 | 1.9 | 79.5 | 1.8032 | 2.3 | -1.6 | 0.499 | -2.0 | 0.396 | -3.6 | 0.159 | | | |
| Población con un ingreso inferior a la línea de bienestar mínimo | 51.2 | 2.8715 | 5.6 | 49.4 | 2.5311 | 5.1 | 46.5 | 2.3666 | 5.1 | -1.9 | 0.628 | -2.8 | 0.414 | -4.7 | 0.208 | | | |

Fuente: estimaciones propias con base en el IMCS-ENIGH (2010, 2012 y 2014) y CONEVAL (2009).

Continuación

| Indicadores | Porcentaje | | | | | | Cambios | | | | | | | | |
|--|------------|--------|------|------------|--------|------|------------|--------|-----------|------------|-----------|------------|--------|-------|--------|
| | 2010 | | 2012 | | 2014 | | 2010-2012 | | 2012-2014 | | 2010-2014 | | | | |
| | Porcentaje | EE | CV | Porcentaje | EE | CV | Porcentaje | EE | CV | Diferencia | P(Z) | Diferencia | P(Z) | | |
| Media marginación | | | | | | | | | | | | | | | |
| Pobreza | | | | | | | | | | | | | | | |
| Población en situación de pobreza | 70.0 | 1.0360 | 1.5 | 65.9 | 1.2877 | 2.0 | 68.5 | 0.9808 | 1.4 | 4.1 | 0.013* | 2.6 | 0.110 | -1.5 | 0.292 |
| Población en situación de pobreza moderada | 50.0 | 0.9628 | 1.9 | 48.9 | 1.0392 | 2.1 | 53.1 | 1.0081 | 1.9 | -1.1 | 0.446 | 4.1 | 0.004* | 3.1 | 0.028* |
| Población en situación de pobreza extrema | 20.0 | 1.1207 | 5.6 | 17.0 | 1.0470 | 6.2 | 15.5 | 0.9491 | 6.1 | -3.0 | 0.050* | -1.5 | 0.274 | -4.6 | 0.002* |
| Población vulnerable por carencias sociales | 20.4 | 0.8740 | 4.3 | 23.8 | 1.0615 | 4.5 | 22.0 | 0.8305 | 3.8 | 3.4 | 0.014* | -1.8 | 0.172 | 1.5 | 0.200 |
| Población vulnerable por ingresos | 3.1 | 0.2921 | 9.4 | 3.6 | 0.3964 | 11.0 | 3.7 | 0.3089 | 8.3 | 0.5 | 0.303 | 0.1 | 0.852 | 0.6 | 0.158 |
| Población no pobre y no vulnerable | 6.5 | 0.4413 | 6.8 | 6.7 | 0.4417 | 6.6 | 5.8 | 0.4128 | 7.1 | 0.2 | 0.751 | -0.8 | 0.164 | -0.6 | 0.287 |
| Privación social | | | | | | | | | | | | | | | |
| Población con al menos una carencia social | 90.4 | 0.5651 | 0.6 | 89.7 | 0.6528 | 0.7 | 90.5 | 0.5224 | 0.6 | -0.7 | 0.414 | 0.7 | 0.371 | 0.0 | 0.956 |
| Población con al menos tres carencias sociales | 43.4 | 1.3398 | 3.1 | 37.1 | 1.4153 | 3.8 | 33.3 | 1.0782 | 3.2 | -6.3 | 0.001* | -3.7 | 0.035* | -10.1 | 0.000* |
| Indicadores de carencia social | | | | | | | | | | | | | | | |
| Rezago educativo | 11.1 | 0.4502 | 4.1 | 9.5 | 0.4665 | 4.9 | 8.4 | 0.3912 | 4.7 | -1.6 | 0.015* | -1.1 | 0.066 | -2.7 | 0.000* |
| Carencia por acceso a los servicios de salud | 28.5 | 1.0663 | 3.7 | 18.4 | 0.8154 | 4.4 | 15.6 | 0.6388 | 4.1 | -10.1 | 0.000* | -2.8 | 0.008* | -12.9 | 0.000* |
| Carencia por acceso a la seguridad social | 82.5 | 0.8536 | 1.0 | 81.3 | 0.9853 | 1.2 | 81.9 | 0.8021 | 1.0 | -1.2 | 0.374 | 0.6 | 0.653 | -0.6 | 0.617 |
| Carencia por calidad y espacios de la vivienda | 28.1 | 1.3300 | 4.7 | 24.5 | 1.0914 | 4.5 | 21.8 | 0.9192 | 4.2 | -3.7 | 0.033* | -2.7 | 0.058 | -6.4 | 0.000* |
| Carencia por acceso a los servicios básicos en la vivienda | 48.9 | 1.6730 | 3.4 | 46.0 | 1.8982 | 4.1 | 44.3 | 1.4716 | 3.3 | -2.8 | 0.263 | -1.7 | 0.467 | -4.6 | 0.040* |
| Carencia por acceso a la alimentación | 32.7 | 0.9824 | 3.0 | 34.1 | 1.1110 | 3.3 | 31.8 | 0.9069 | 2.9 | 1.4 | 0.340 | -2.3 | 0.103 | -0.9 | 0.491 |
| Bienestar | | | | | | | | | | | | | | | |
| Población con un ingreso inferior a la línea de bienestar | 73.1 | 1.0063 | 1.4 | 69.5 | 1.2237 | 1.8 | 72.2 | 0.9719 | 1.3 | -3.6 | 0.024* | 2.7 | 0.086 | -0.9 | 0.520 |
| Población con un ingreso inferior a la línea de bienestar mínimo | 33.4 | 1.2675 | 3.8 | 32.8 | 1.3364 | 4.1 | 32.9 | 1.1861 | 3.6 | -0.6 | 0.738 | 0.1 | 0.953 | -0.5 | 0.769 |

Fuente: estimaciones propias con base en el MCS-ENIGH (2010, 2012 y 2014) y CONEVAL (2009).

Continuación

| Indicadores | Porcentaje | | | | | | Cambios | | | | | | | | | | | |
|--|------------|--------|-----|------------|--------|-----|------------|--------|-----|------------|--------|------------|-----------|------------|--------|------------|--------|--|
| | 2010 | | | 2012 | | | 2014 | | | 2010-2012 | | | 2012-2014 | | | 2010-2014 | | |
| | Porcentaje | EE | CV | Porcentaje | EE | CV | Porcentaje | EE | CV | Diferencia | P(Z) | Diferencia | P(Z) | Diferencia | P(Z) | Diferencia | P(Z) | |
| Baja marginación | | | | | | | | | | | | | | | | | | |
| Pobreza | | | | | | | | | | | | | | | | | | |
| Población en situación de pobreza | 56.4 | 1.4444 | 2.6 | 56.4 | 1.4900 | 2.6 | 56.4 | 1.2324 | 2.2 | 0.0 | 0.985 | 0.1 | 0.979 | 0.0 | 0.995 | 0.0 | 0.995 | |
| Población en situación de pobreza moderada | 45.7 | 1.2875 | 2.8 | 46.3 | 1.3254 | 2.9 | 48.1 | 1.1163 | 2.3 | 0.6 | 0.739 | 1.8 | 0.297 | 2.4 | 0.155 | 2.4 | 0.155 | |
| Población en situación de pobreza extrema | 10.7 | 0.8983 | 8.4 | 10.1 | 0.9519 | 9.4 | 8.3 | 0.6585 | 7.9 | -0.7 | 0.617 | -1.8 | 0.129 | -2.4 | 0.031* | -2.4 | 0.031* | |
| Población vulnerable por carencias sociales | 22.4 | 1.0585 | 4.7 | 23.2 | 1.1087 | 4.8 | 22.1 | 0.9419 | 4.3 | 0.8 | 0.606 | -1.0 | 0.478 | -0.2 | 0.864 | -0.2 | 0.864 | |
| Población vulnerable por ingresos | 7.9 | 0.6905 | 8.8 | 7.1 | 0.6373 | 9.0 | 8.1 | 0.5726 | 7.0 | -0.8 | 0.407 | 1.1 | 0.213 | 0.3 | 0.748 | 0.3 | 0.748 | |
| Población no pobre y no vulnerable | 13.4 | 0.9518 | 7.1 | 13.4 | 0.9104 | 6.8 | 13.3 | 0.7886 | 5.9 | 0.0 | 0.984 | -0.1 | 0.943 | -0.1 | 0.962 | -0.1 | 0.962 | |
| Privación social | | | | | | | | | | | | | | | | | | |
| Población con al menos una carencia social | 78.8 | 1.0917 | 1.4 | 79.5 | 1.1867 | 1.5 | 78.5 | 0.9863 | 1.3 | 0.8 | 0.641 | -1.0 | 0.525 | -0.2 | 0.876 | -0.2 | 0.876 | |
| Población con al menos tres carencias sociales | 29.8 | 1.2539 | 4.2 | 23.2 | 1.2902 | 5.6 | 19.7 | 1.0136 | 5.1 | -6.6 | 0.000* | -3.5 | 0.033* | -10.1 | 0.000* | -10.1 | 0.000* | |
| Indicadores de carencia social | | | | | | | | | | | | | | | | | | |
| Rezago educativo | 10.0 | 0.5794 | 5.8 | 8.8 | 0.5048 | 5.7 | 6.8 | 0.3920 | 5.7 | -1.2 | 0.105 | -1.9 | 0.002* | -3.2 | 0.000* | -3.2 | 0.000* | |
| Carencia por acceso a los servicios de salud | 28.0 | 1.0051 | 3.6 | 18.9 | 0.9957 | 5.3 | 15.5 | 0.7580 | 4.9 | -9.1 | 0.000* | -3.4 | 0.006* | -12.5 | 0.000* | -12.5 | 0.000* | |
| Carencia por acceso a la seguridad social | 67.5 | 1.3310 | 2.0 | 67.5 | 1.5108 | 2.2 | 65.5 | 1.1963 | 1.8 | 0.0 | 0.995 | -2.0 | 0.291 | -2.0 | 0.253 | -2.0 | 0.253 | |
| Carencia por calidad y espacios de la vivienda | 20.0 | 1.2669 | 6.3 | 17.8 | 1.2714 | 7.2 | 15.9 | 0.9267 | 5.8 | -2.2 | 0.216 | -1.9 | 0.237 | -4.1 | 0.009* | -4.1 | 0.009* | |
| Carencia por acceso a los servicios básicos en la vivienda | 23.8 | 1.5886 | 6.7 | 21.5 | 1.7117 | 8.0 | 19.7 | 1.3260 | 6.7 | -2.2 | 0.336 | -1.9 | 0.391 | -4.1 | 0.047* | -4.1 | 0.047* | |
| Carencia por acceso a la alimentación | 30.7 | 1.1310 | 3.7 | 30.8 | 1.2769 | 4.1 | 29.7 | 1.1487 | 3.9 | 0.2 | 0.913 | -1.1 | 0.511 | -0.9 | 0.559 | -0.9 | 0.559 | |
| Bienestar | | | | | | | | | | | | | | | | | | |
| Población con un ingreso inferior a la línea de bienestar | 64.2 | 1.5211 | 2.4 | 63.4 | 1.4284 | 2.3 | 64.5 | 1.1395 | 1.8 | -0.8 | 0.695 | 1.1 | 0.541 | 0.3 | 0.874 | 0.3 | 0.874 | |
| Población con un ingreso inferior a la línea de bienestar mínimo | 21.3 | 1.2116 | 5.7 | 25.6 | 1.3882 | 5.4 | 26.0 | 1.0769 | 4.1 | 4.3 | 0.021* | 0.4 | 0.841 | 4.6 | 0.004* | 4.6 | 0.004* | |

Fuente: estimaciones propias con base en el IMCS-ENIGH (2010, 2012 y 2014) y CONEVAL (2009).

Continuación

| Indicadores | Porcentaje | | | | | | Cambios | | | | | | | | | | | |
|--|------------|--------|-----|------------|--------|-----|------------|--------|-----|------------|--------|------------|-----------|------------|--------|------------|------|--|
| | 2010 | | | 2012 | | | 2014 | | | 2010-2012 | | | 2012-2014 | | | 2010-2014 | | |
| | Porcentaje | EE | CV | Porcentaje | EE | CV | Porcentaje | EE | CV | Diferencia | P(Z) | Diferencia | P(Z) | Diferencia | P(Z) | Diferencia | P(Z) | |
| Muy baja marginación | | | | | | | | | | | | | | | | | | |
| Pobreza | | | | | | | | | | | | | | | | | | |
| Población en situación de pobreza | 40.1 | 1.0373 | 2.6 | 41.6 | 0.7519 | 1.8 | 40.6 | 0.7148 | 1.8 | 1.6 | 0.221 | -1.1 | 0.300 | 0.5 | 0.695 | | | |
| Población en situación de pobreza moderada | 34.8 | 0.9325 | 2.7 | 36.8 | 0.6850 | 1.9 | 36.0 | 0.5881 | 1.6 | 1.9 | 0.094 | -0.7 | 0.420 | 1.2 | 0.271 | | | |
| Población en situación de pobreza extrema | 5.2 | 0.3446 | 6.6 | 4.9 | 0.3391 | 7.0 | 4.5 | 0.3928 | 8.7 | -0.4 | 0.441 | -0.3 | 0.504 | -0.7 | 0.169 | | | |
| Población vulnerable por carencias sociales | 25.2 | 1.2391 | 4.9 | 23.6 | 0.5446 | 2.3 | 21.2 | 0.4532 | 2.1 | -1.6 | 0.243 | -2.4 | 0.001* | -4.0 | 0.002* | | | |
| Población vulnerable por ingresos | 10.0 | 0.3940 | 3.9 | 10.6 | 0.3798 | 3.6 | 12.3 | 0.3746 | 3.1 | 0.5 | 0.318 | 1.7 | 0.002* | 2.2 | 0.000* | | | |
| Población no pobre y no vulnerable | 24.7 | 0.5588 | 2.3 | 24.2 | 0.5636 | 2.3 | 26.0 | 0.5451 | 2.1 | -0.5 | 0.502 | 1.8 | 0.022* | 1.3 | 0.104 | | | |
| Privación social | | | | | | | | | | | | | | | | | | |
| Población con al menos una carencia social | 65.3 | 0.6884 | 1.1 | 65.2 | 0.6579 | 1.0 | 61.7 | 0.6119 | 1.0 | 0.0 | 0.988 | -3.5 | 0.000* | -3.5 | 0.000* | | | |
| Población con al menos tres carencias sociales | 16.2 | 0.6437 | 4.0 | 14.4 | 0.5480 | 3.8 | 11.5 | 0.4719 | 4.1 | -1.9 | 0.028* | -2.8 | 0.000* | -4.7 | 0.000* | | | |
| Indicadores de carencia social | | | | | | | | | | | | | | | | | | |
| Rezago educativo | 8.2 | 0.2748 | 3.4 | 7.4 | 0.2202 | 3.0 | 7.3 | 0.3383 | 4.7 | -0.8 | 0.024* | -0.1 | 0.717 | -0.9 | 0.031* | | | |
| Carencia por acceso a los servicios de salud | 25.8 | 0.7563 | 2.9 | 20.1 | 0.5389 | 2.7 | 16.5 | 0.4306 | 2.6 | -5.7 | 0.000* | -3.6 | 0.000* | -9.3 | 0.000* | | | |
| Carencia por acceso a la seguridad social | 50.1 | 1.1520 | 2.3 | 52.6 | 0.7117 | 1.4 | 46.8 | 0.6351 | 1.4 | 2.4 | 0.072 | -5.7 | 0.000* | -3.3 | 0.013* | | | |
| Carencia por calidad y espacios de la vivienda | 11.8 | 0.5756 | 4.9 | 11.9 | 0.5506 | 4.6 | 10.0 | 0.4861 | 4.9 | 0.1 | 0.920 | -1.9 | 0.010* | -1.8 | 0.017* | | | |
| Carencia por acceso a los servicios básicos en la vivienda | 8.8 | 0.6892 | 7.8 | 6.8 | 0.5679 | 8.3 | 6.6 | 0.4202 | 6.3 | -2.0 | 0.022* | -0.2 | 0.799 | -2.2 | 0.006* | | | |
| Carencia por acceso a la alimentación | 24.8 | 1.2624 | 5.1 | 23.5 | 0.6514 | 2.8 | 22.8 | 0.5528 | 2.4 | -1.4 | 0.338 | -0.7 | 0.414 | -2.1 | 0.135 | | | |
| Bienestar | | | | | | | | | | | | | | | | | | |
| Población con un ingreso inferior a la línea de bienestar | 50.1 | 1.1952 | 2.4 | 52.2 | 0.7381 | 1.4 | 52.8 | 0.7177 | 1.4 | 2.1 | 0.132 | 0.6 | 0.550 | 2.7 | 0.050 | | | |
| Población con un ingreso inferior a la línea de bienestar mínimo | 14.3 | 0.5906 | 4.1 | 15.4 | 0.5340 | 3.5 | 15.7 | 0.5304 | 3.4 | 1.1 | 0.164 | 0.3 | 0.694 | 1.4 | 0.077 | | | |

Fuente: estimaciones propias con base en el IMCS-ENIGH (2010, 2012 y 2014) y CONEVAL (2009).

TABLA A4.16 Pruebas de hipótesis y coeficientes de variación de los indicadores de pobreza, sin considerar el indicador de combustible. México, 2008-2014. Población de 0 a 17 años según sexo (porcentajes)

| Indicadores | Porcentaje | | | | | | | | | | | | Cambios | | | | |
|--|------------|--------|-----|------------|--------|-----|------------|--------|-----|------------|--------|-----|------------|--------|------------|--------|--|
| | 2008 | | | 2010 | | | 2012 | | | 2014 | | | 2012-2014 | | 2008-2014 | | |
| | Porcentaje | EE | CV | Porcentaje | EE | CV | Porcentaje | EE | CV | Porcentaje | EE | CV | Diferencia | P(Z) | Diferencia | P(Z) | |
| Total | | | | | | | | | | | | | | | | | |
| Pobreza | | | | | | | | | | | | | | | | | |
| Población en situación de pobreza | 53.2 | 0.4942 | 0.9 | 53.6 | 0.7666 | 1.4 | 53.7 | 0.5316 | 1.0 | 53.8 | 0.4769 | 0.9 | 0.1 | 0.890 | 0.5 | 0.464 | |
| Población en situación de pobreza moderada | 40.1 | 0.4236 | 1.1 | 40.9 | 0.6333 | 1.5 | 42.9 | 0.4927 | 1.1 | 44.1 | 0.4346 | 1.0 | 1.2 | 0.074 | 4.0 | 0.000* | |
| Población en situación de pobreza extrema | 13.2 | 0.4236 | 3.2 | 12.7 | 0.4368 | 3.4 | 10.8 | 0.3944 | 3.7 | 9.7 | 0.3751 | 3.9 | -1.1 | 0.049 | -3.5 | 0.000* | |
| Población vulnerable por carencias sociales | 28.3 | 0.3928 | 1.4 | 22.0 | 0.7463 | 3.4 | 22.3 | 0.4017 | 1.8 | 20.4 | 0.3402 | 1.7 | -1.9 | 0.000* | -7.8 | 0.000* | |
| Población vulnerable por ingresos | 4.9 | 0.1597 | 3.3 | 7.4 | 0.2340 | 3.2 | 7.6 | 0.2389 | 3.1 | 8.6 | 0.2263 | 2.6 | 1.0 | 0.002* | 3.8 | 0.000* | |
| Población no pobre y no vulnerable | 13.6 | 0.2593 | 1.9 | 17.0 | 0.3393 | 2.0 | 16.5 | 0.3254 | 2.0 | 17.2 | 0.3188 | 1.9 | 0.7 | 0.116 | 3.6 | 0.000* | |
| Privación social | | | | | | | | | | | | | | | | | |
| Población con al menos una carencia social | 81.5 | 0.3095 | 0.4 | 75.6 | 0.3922 | 0.5 | 75.9 | 0.3966 | 0.5 | 74.2 | 0.3747 | 0.5 | -1.8 | 0.001* | -7.3 | 0.000* | |
| Población con al menos tres carencias sociales | 33.1 | 0.5327 | 1.6 | 27.1 | 0.5714 | 2.1 | 22.7 | 0.4933 | 2.2 | 19.5 | 0.4255 | 2.2 | -3.1 | 0.000* | -13.6 | 0.000* | |
| Indicadores de carencia social | | | | | | | | | | | | | | | | | |
| Rezago educativo | 10.5 | 0.1962 | 1.9 | 9.8 | 0.2251 | 2.3 | 8.5 | 0.1905 | 2.2 | 8.0 | 0.2266 | 2.8 | -0.5 | 0.093 | -2.6 | 0.000* | |
| Carencia por acceso a los servicios de salud | 39.0 | 0.5124 | 1.3 | 27.6 | 0.5215 | 1.9 | 19.7 | 0.3844 | 2.0 | 16.2 | 0.3179 | 2.0 | -3.5 | 0.000* | -22.7 | 0.000* | |
| Carencia por acceso a la seguridad social | 73.9 | 0.3706 | 0.5 | 64.1 | 0.7960 | 1.2 | 65.6 | 0.4799 | 0.7 | 62.6 | 0.4488 | 0.7 | -3.0 | 0.000* | -11.3 | 0.000* | |
| Carencia por calidad y espacios de la vivienda | 23.0 | 0.5001 | 2.2 | 20.1 | 0.5367 | 2.7 | 18.5 | 0.4741 | 2.6 | 16.7 | 0.4172 | 2.5 | -1.8 | 0.004* | -6.4 | 0.000* | |
| Carencia por acceso a los servicios básicos en la vivienda | 23.2 | 0.6295 | 2.7 | 19.7 | 0.6433 | 3.3 | 17.8 | 0.6212 | 3.5 | 16.6 | 0.5024 | 3.0 | -1.2 | 0.122 | -6.6 | 0.000* | |
| Carencia por acceso a la alimentación | 25.7 | 0.4633 | 1.8 | 29.4 | 0.7390 | 2.5 | 28.2 | 0.4887 | 1.7 | 27.6 | 0.4335 | 1.6 | -0.6 | 0.367 | 1.9 | 0.003* | |
| Bienestar | | | | | | | | | | | | | | | | | |
| Población con un ingreso inferior a la línea de bienestar | 58.1 | 0.4782 | 0.8 | 61.0 | 0.8214 | 1.3 | 61.2 | 0.5105 | 0.8 | 62.4 | 0.4595 | 0.7 | 1.1 | 0.099 | 4.3 | 0.000* | |
| Población con un ingreso inferior a la línea de bienestar mínimo | 21.3 | 0.4804 | 2.3 | 24.7 | 0.5859 | 2.4 | 25.4 | 0.4996 | 2.0 | 25.9 | 0.4861 | 1.9 | 0.5 | 0.512 | 4.6 | 0.000* | |

Fuente: estimaciones propias con base en el IMCS-ENIGH (2008, 2010, 2012 y 2014) y CONEVAL (2009).

Continuación

| Indicadores | Porcentaje | | | | | | | | | | | | Cambios | | | |
|--|------------|--------|-----|------------|--------|-----|------------|--------|-----|------------|--------|-----|------------|--------|------------|--------|
| | 2008 | | | 2010 | | | 2012 | | | 2014 | | | 2012-2014 | | 2008-2014 | |
| | Porcentaje | EE | CV | Porcentaje | EE | CV | Porcentaje | EE | CV | Porcentaje | EE | CV | Diferencia | P(Z) | Diferencia | P(Z) |
| Hombres | | | | | | | | | | | | | | | | |
| Pobreza | | | | | | | | | | | | | | | | |
| Población en situación de pobreza | 52.9 | 0.5263 | 1.0 | 53.6 | 0.6917 | 1.3 | 53.4 | 0.6057 | 1.1 | 53.7 | 0.5845 | 1.1 | 0.3 | 0.723 | 0.7 | 0.341 |
| Población en situación de pobreza moderada | 40.0 | 0.4542 | 1.1 | 41.2 | 0.6150 | 1.5 | 42.6 | 0.5696 | 1.3 | 44.0 | 0.5054 | 1.1 | 1.4 | 0.076 | 4.0 | 0.000* |
| Población en situación de pobreza extrema | 12.9 | 0.4277 | 3.3 | 12.3 | 0.4515 | 3.7 | 10.8 | 0.4381 | 4.1 | 9.7 | 0.4229 | 4.4 | -1.1 | 0.083 | -3.2 | 0.000* |
| Población vulnerable por carencias sociales | 28.7 | 0.4393 | 1.5 | 22.0 | 0.6726 | 3.1 | 22.8 | 0.4615 | 2.0 | 20.6 | 0.3908 | 1.9 | -2.2 | 0.000* | -8.1 | 0.000* |
| Población vulnerable por ingresos | 4.8 | 0.1835 | 3.8 | 7.5 | 0.2607 | 3.5 | 7.5 | 0.2752 | 3.7 | 8.5 | 0.2659 | 3.1 | 1.0 | 0.007* | 3.8 | 0.000* |
| Población no pobre y no vulnerable | 13.6 | 0.2955 | 2.2 | 16.9 | 0.4013 | 2.4 | 16.3 | 0.3941 | 2.4 | 17.2 | 0.3770 | 2.2 | 0.9 | 0.107 | 3.5 | 0.000* |
| Privación social | | | | | | | | | | | | | | | | |
| Población con al menos una carencia social | 81.6 | 0.3415 | 0.4 | 75.6 | 0.4633 | 0.6 | 76.2 | 0.4718 | 0.6 | 74.3 | 0.4682 | 0.6 | -1.9 | 0.004* | -7.3 | 0.000* |
| Población con al menos tres carencias sociales | 33.0 | 0.5555 | 1.7 | 27.0 | 0.5752 | 2.1 | 22.7 | 0.5400 | 2.4 | 19.9 | 0.4677 | 2.3 | -2.7 | 0.000* | -13.1 | 0.000* |
| Indicadores de carencia social | | | | | | | | | | | | | | | | |
| Rezago educativo | 11.1 | 0.2435 | 2.2 | 10.0 | 0.2758 | 2.7 | 9.0 | 0.2443 | 2.7 | 8.4 | 0.2983 | 3.5 | -0.5 | 0.157 | -2.7 | 0.000* |
| Carencia por acceso a los servicios de salud | 39.0 | 0.5477 | 1.4 | 27.6 | 0.5175 | 1.9 | 19.8 | 0.4504 | 2.3 | 16.6 | 0.3897 | 2.3 | -3.2 | 0.000* | -22.4 | 0.000* |
| Carencia por acceso a la seguridad social | 74.0 | 0.4029 | 0.5 | 63.7 | 0.6676 | 1.0 | 65.6 | 0.5588 | 0.9 | 62.8 | 0.5093 | 0.8 | -2.8 | 0.000* | -11.2 | 0.000* |
| Carencia por calidad y espacios de la vivienda | 22.5 | 0.5164 | 2.3 | 20.0 | 0.5551 | 2.8 | 18.3 | 0.5150 | 2.8 | 16.7 | 0.4609 | 2.8 | -1.7 | 0.017* | -5.9 | 0.000* |
| Carencia por acceso a los servicios básicos en la vivienda | 22.8 | 0.6403 | 2.8 | 19.7 | 0.6608 | 3.4 | 17.7 | 0.6410 | 3.6 | 16.6 | 0.5370 | 3.2 | -1.1 | 0.175 | -6.2 | 0.000* |
| Carencia por acceso a la alimentación | 26.0 | 0.4927 | 1.9 | 29.6 | 0.7181 | 2.4 | 28.2 | 0.5583 | 2.0 | 27.6 | 0.4855 | 1.8 | -0.7 | 0.373 | 1.6 | 0.024* |
| Bienestar | | | | | | | | | | | | | | | | |
| Población con un ingreso inferior a la línea de bienestar | 57.7 | 0.5178 | 0.9 | 61.1 | 0.7134 | 1.2 | 60.9 | 0.5848 | 1.0 | 62.2 | 0.5227 | 0.8 | 1.3 | 0.091 | 4.5 | 0.000* |
| Población con un ingreso inferior a la línea de bienestar mínimo | 21.0 | 0.5009 | 2.4 | 24.3 | 0.5933 | 2.4 | 25.3 | 0.5467 | 2.2 | 25.6 | 0.5480 | 2.1 | 0.4 | 0.649 | 4.7 | 0.000* |

Fuente: estimaciones propias con base en el IMCS-ENIGH (2008, 2010, 2012 y 2014) y CONEVAL (2009).

Continuación

| Indicadores | Porcentaje | | | | | | | | | | | | Cambios | | | |
|--|------------|--------|-----|------------|--------|-----|------------|--------|-----|------------|--------|-----|------------|--------|------------|--------|
| | 2008 | | | 2010 | | | 2012 | | | 2014 | | | 2012-2014 | | 2008-2014 | |
| | Porcentaje | EE | CV | Porcentaje | EE | CV | Porcentaje | EE | CV | Porcentaje | EE | CV | Diferencia | P(Z) | Diferencia | P(Z) |
| Mujeres | | | | | | | | | | | | | | | | |
| Pobreza | | | | | | | | | | | | | | | | |
| Población en situación de pobreza | 53.6 | 0.5672 | 1.1 | 53.6 | 0.9508 | 1.8 | 54.0 | 0.5867 | 1.1 | 53.8 | 0.5180 | 1.0 | -0.1 | 0.888 | 0.2 | 0.747 |
| Población en situación de pobreza moderada | 40.1 | 0.5114 | 1.3 | 40.5 | 0.7674 | 1.9 | 43.2 | 0.5532 | 1.3 | 44.2 | 0.4960 | 1.1 | 1.0 | 0.186 | 4.0 | 0.000* |
| Población en situación de pobreza extrema | 13.5 | 0.4759 | 3.5 | 13.1 | 0.4909 | 3.7 | 10.8 | 0.4168 | 3.9 | 9.7 | 0.3769 | 3.9 | -1.1 | 0.052* | -3.8 | 0.000* |
| Población vulnerable por carencias sociales | 27.8 | 0.4538 | 1.6 | 22.0 | 0.8899 | 4.0 | 21.7 | 0.4643 | 2.1 | 20.2 | 0.3928 | 1.9 | -1.5 | 0.015* | -7.6 | 0.000* |
| Población vulnerable por ingresos | 5.0 | 0.1969 | 4.0 | 7.3 | 0.2746 | 3.8 | 7.7 | 0.2845 | 3.7 | 8.7 | 0.3134 | 3.6 | 1.0 | 0.014* | 3.7 | 0.000* |
| Población no pobre y no vulnerable | 13.6 | 0.3122 | 2.3 | 17.1 | 0.4084 | 2.4 | 16.7 | 0.3812 | 2.3 | 17.2 | 0.3594 | 2.1 | 0.5 | 0.296 | 3.6 | 0.000* |
| Privación social | | | | | | | | | | | | | | | | |
| Población con al menos una carencia social | 81.4 | 0.3788 | 0.5 | 75.6 | 0.4485 | 0.6 | 75.6 | 0.4492 | 0.6 | 74.1 | 0.4358 | 0.6 | -1.6 | 0.011* | -7.4 | 0.000* |
| Población con al menos tres carencias sociales | 33.2 | 0.5989 | 1.8 | 27.2 | 0.6699 | 2.5 | 22.7 | 0.5535 | 2.4 | 19.1 | 0.4620 | 2.4 | -3.6 | 0.000* | -14.1 | 0.000* |
| Indicadores de carencia social | | | | | | | | | | | | | | | | |
| Rezago educativo | 9.9 | 0.2559 | 2.6 | 9.6 | 0.3267 | 3.4 | 8.0 | 0.2534 | 3.2 | 7.5 | 0.2358 | 3.1 | -0.4 | 0.194 | -2.4 | 0.000* |
| Carencia por acceso a los servicios de salud | 38.9 | 0.5822 | 1.5 | 27.5 | 0.6377 | 2.3 | 19.6 | 0.4429 | 2.3 | 15.9 | 0.3731 | 2.3 | -3.7 | 0.000* | -23.0 | 0.000* |
| Carencia por acceso a la seguridad social | 73.8 | 0.4600 | 0.6 | 64.4 | 1.0349 | 1.6 | 65.6 | 0.5339 | 0.8 | 62.3 | 0.5336 | 0.9 | -3.2 | 0.000* | -11.5 | 0.000* |
| Carencia por calidad y espacios de la vivienda | 23.6 | 0.5592 | 2.4 | 20.3 | 0.6087 | 3.0 | 18.7 | 0.5179 | 2.8 | 16.7 | 0.4535 | 2.7 | -2.0 | 0.003* | -6.9 | 0.000* |
| Carencia por acceso a los servicios básicos en la vivienda | 23.6 | 0.6848 | 2.9 | 19.8 | 0.7031 | 3.6 | 17.9 | 0.6606 | 3.7 | 16.5 | 0.5307 | 3.2 | -1.3 | 0.113 | -7.0 | 0.000* |
| Carencia por acceso a la alimentación | 25.4 | 0.5138 | 2.0 | 29.2 | 0.8436 | 2.9 | 28.1 | 0.5342 | 1.9 | 27.6 | 0.4863 | 1.8 | -0.5 | 0.475 | 2.2 | 0.002 |
| Bienestar | | | | | | | | | | | | | | | | |
| Población con un ingreso inferior a la línea de bienestar | 58.6 | 0.5423 | 0.9 | 60.9 | 1.0338 | 1.7 | 61.6 | 0.5690 | 0.9 | 62.6 | 0.5088 | 0.8 | 0.9 | 0.221 | 4.0 | 0.000* |
| Población con un ingreso inferior a la línea de bienestar mínimo | 21.7 | 0.5361 | 2.5 | 25.1 | 0.6632 | 2.6 | 25.6 | 0.5519 | 2.2 | 26.1 | 0.5153 | 2.0 | 0.6 | 0.452 | 4.4 | 0.000* |

Fuente: estimaciones propias con base en el IMCS-ENIGH (2008, 2010, 2012 y 2014) y CONEVAL (2009).

TABLA A4.17 Pruebas de hipótesis y coeficientes de variación de los indicadores de pobreza, sin considerar el indicador de combustible. México, 2008-2014. Población de 0 a 17 años según pertenencia étnica (porcentajes)

| Indicadores | Porcentaje | | | | | | | | | | | | Cambios | | | |
|--|------------|--------|------|------------|--------|------|------------|--------|------|------------|--------|------|------------|--------|------------|--------|
| | 2008 | | | 2010 | | | 2012 | | | 2014 | | | 2012-2014 | | 2008-2014 | |
| | Porcentaje | EE | CV | Porcentaje | EE | CV | Porcentaje | EE | CV | Porcentaje | EE | CV | Diferencia | P(Z) | Diferencia | P(Z) |
| Población en hogares indígenas¹ | | | | | | | | | | | | | | | | |
| Pobreza | | | | | | | | | | | | | | | | |
| Población en situación de pobreza | 78.0 | 1.1998 | 1.5 | 79.6 | 1.3996 | 1.8 | 78.2 | 1.1717 | 1.5 | 78.3 | 1.3191 | 1.7 | 0.1 | 0.946 | 0.3 | 0.872 |
| Población en situación de pobreza moderada | 41.2 | 1.4191 | 3.4 | 41.9 | 1.5381 | 3.7 | 49.7 | 1.6457 | 3.3 | 49.7 | 1.5469 | 3.1 | 0.1 | 0.981 | 8.5 | 0.000* |
| Población en situación de pobreza extrema | 36.8 | 1.7872 | 4.9 | 37.7 | 1.8759 | 5.0 | 28.5 | 1.9057 | 6.7 | 28.6 | 1.6886 | 5.9 | 0.1 | 0.980 | -8.2 | 0.001* |
| Población vulnerable por carencias sociales | 17.1 | 0.9940 | 5.8 | 13.8 | 1.1780 | 8.5 | 14.7 | 0.9501 | 6.5 | 13.7 | 0.9808 | 7.1 | -0.9 | 0.498 | -3.3 | 0.018* |
| Población vulnerable por ingresos | 1.8 | 0.3008 | 16.7 | 2.5 | 0.3437 | 13.6 | 2.6 | 0.4138 | 15.9 | 3.7 | 0.7610 | 20.8 | 1.1 | 0.224 | 1.9 | 0.023 |
| Población no pobre y no vulnerable | 3.1 | 0.3586 | 11.5 | 4.1 | 0.4176 | 10.3 | 4.5 | 0.4479 | 9.9 | 4.3 | 0.4211 | 9.8 | -0.2 | 0.687 | 1.2 | 0.036* |
| Privación social | | | | | | | | | | | | | | | | |
| Población con al menos una carencia social | 95.1 | 0.4858 | 0.5 | 93.4 | 0.5670 | 0.6 | 92.9 | 0.6209 | 0.7 | 92.1 | 0.8910 | 1.0 | -0.8 | 0.458 | -3.0 | 0.003* |
| Población con al menos tres carencias sociales | 65.0 | 1.5993 | 2.5 | 56.9 | 1.6742 | 2.9 | 46.8 | 1.8085 | 3.9 | 43.4 | 1.6761 | 3.9 | -3.4 | 0.171 | -21.6 | 0.000* |
| Indicadores de carencia social | | | | | | | | | | | | | | | | |
| Rezago educativo | 14.1 | 0.7398 | 5.2 | 13.2 | 0.7372 | 5.6 | 11.3 | 0.6922 | 6.1 | 12.1 | 0.8768 | 7.2 | 0.8 | 0.468 | -2.0 | 0.086 |
| Carencia por acceso a los servicios de salud | 49.2 | 1.9029 | 3.9 | 34.0 | 1.6054 | 4.7 | 23.0 | 1.2264 | 5.3 | 17.5 | 1.0419 | 5.9 | -5.5 | 0.001* | -31.7 | 0.000* |
| Carencia por acceso a la seguridad social | 90.9 | 0.6974 | 0.8 | 86.3 | 0.9962 | 1.2 | 86.7 | 0.8987 | 1.0 | 85.1 | 1.3410 | 1.6 | -1.5 | 0.343 | -5.7 | 0.000* |
| Carencia por calidad y espacios de la vivienda | 52.5 | 1.6224 | 3.1 | 47.1 | 1.8027 | 3.8 | 41.8 | 1.6262 | 3.9 | 38.7 | 1.5349 | 4.0 | -3.0 | 0.176 | -13.7 | 0.000* |
| Carencia por acceso a los servicios básicos en la vivienda | 51.8 | 2.2823 | 4.4 | 48.2 | 2.3792 | 4.9 | 39.8 | 2.5958 | 6.5 | 39.3 | 2.2520 | 5.7 | -0.5 | 0.886 | -12.5 | 0.000* |
| Carencia por acceso a la alimentación | 41.8 | 1.7088 | 4.1 | 44.4 | 1.6675 | 3.8 | 38.0 | 1.6729 | 4.4 | 42.0 | 1.6217 | 3.9 | 4.0 | 0.085 | 0.2 | 0.937 |
| Bienestar | | | | | | | | | | | | | | | | |
| Población con un ingreso inferior a la línea de bienestar | 79.8 | 1.1115 | 1.4 | 82.1 | 1.3350 | 1.6 | 80.8 | 1.0983 | 1.4 | 82.0 | 1.1199 | 1.4 | 1.2 | 0.455 | 2.2 | 0.173 |
| Población con un ingreso inferior a la línea de bienestar mínimo | 44.9 | 1.7796 | 4.0 | 53.0 | 2.0176 | 3.8 | 48.4 | 1.8956 | 3.9 | 50.8 | 1.9532 | 3.8 | 2.3 | 0.394 | 5.9 | 0.026* |

¹ Ver cuadro 3 para la definición de hogar indígena. Fuente: estimaciones propias con base en el IMCS-ENIGH (2008, 2010, 2012 y 2014) y CONEVAL (2009).

Continuación

| Indicadores | Porcentaje | | | | | | | | | | | | Cambios | | | |
|--|------------|--------|-----|------------|--------|-----|------------|--------|-----|------------|--------|-----|------------|--------|------------|--------|
| | 2008 | | | 2010 | | | 2012 | | | 2014 | | | 2012-2014 | | 2008-2014 | |
| | Porcentaje | EE | CV | Porcentaje | EE | CV | Porcentaje | EE | CV | Porcentaje | EE | CV | Diferencia | P(Z) | Diferencia | P(Z) |
| Población no hablante de lengua indígena | | | | | | | | | | | | | | | | |
| Pobreza | | | | | | | | | | | | | | | | |
| Población en situación de pobreza | 49.8 | 0.5205 | 1.0 | 50.3 | 0.8090 | 1.6 | 50.6 | 0.5735 | 1.1 | 50.6 | 0.5230 | 1.0 | 0.0 | 0.970 | 0.7 | 0.311 |
| Población en situación de pobreza moderada | 39.9 | 0.4464 | 1.1 | 40.8 | 0.6786 | 1.7 | 42.1 | 0.5145 | 1.2 | 43.3 | 0.4490 | 1.0 | 1.3 | 0.060 | 3.4 | 0.000* |
| Población en situación de pobreza extrema | 9.9 | 0.3853 | 3.9 | 9.5 | 0.3766 | 4.0 | 8.5 | 0.3689 | 4.3 | 7.2 | 0.3371 | 4.7 | -1.3 | 0.009* | -2.7 | 0.000* |
| Población vulnerable por carencias sociales | 29.8 | 0.4143 | 1.4 | 23.1 | 0.8075 | 3.5 | 23.2 | 0.4214 | 1.8 | 21.3 | 0.3500 | 1.6 | -1.9 | 0.000* | -8.5 | 0.000* |
| Población vulnerable por ingresos | 5.3 | 0.1769 | 3.3 | 8.0 | 0.2628 | 3.3 | 8.2 | 0.2625 | 3.2 | 9.3 | 0.2523 | 2.7 | 1.1 | 0.004* | 4.0 | 0.000* |
| Población no pobre y no vulnerable | 15.1 | 0.2875 | 1.9 | 18.6 | 0.3852 | 2.1 | 18.0 | 0.3695 | 2.1 | 18.9 | 0.3530 | 1.9 | 0.9 | 0.077* | 3.8 | 0.000* |
| Privación social | | | | | | | | | | | | | | | | |
| Población con al menos una carencia social | 79.6 | 0.3420 | 0.4 | 73.3 | 0.4484 | 0.6 | 73.8 | 0.4458 | 0.6 | 71.9 | 0.4331 | 0.6 | -2.0 | 0.002* | -7.8 | 0.000* |
| Población con al menos tres carencias sociales | 28.7 | 0.5262 | 1.8 | 23.3 | 0.5554 | 2.4 | 19.7 | 0.4992 | 2.5 | 16.5 | 0.4149 | 2.5 | -3.2 | 0.000* | -12.2 | 0.000* |
| Indicadores de carencia social | | | | | | | | | | | | | | | | |
| Rezago educativo | 10.1 | 0.1997 | 2.0 | 9.4 | 0.2352 | 2.5 | 8.1 | 0.1966 | 2.4 | 7.4 | 0.2087 | 2.8 | -0.7 | 0.017* | -2.6 | 0.000* |
| Carencia por acceso a los servicios de salud | 37.6 | 0.5124 | 1.4 | 26.8 | 0.5361 | 2.0 | 19.3 | 0.3990 | 2.1 | 16.1 | 0.3454 | 2.1 | -3.2 | 0.000* | -21.5 | 0.000* |
| Carencia por acceso a la seguridad social | 71.5 | 0.4054 | 0.6 | 61.2 | 0.8634 | 1.4 | 63.0 | 0.5342 | 0.8 | 59.6 | 0.4982 | 0.8 | -3.3 | 0.000* | -11.9 | 0.000* |
| Carencia por calidad y espacios de la vivienda | 19.0 | 0.4806 | 2.5 | 16.7 | 0.5057 | 3.0 | 15.6 | 0.4698 | 3.0 | 13.8 | 0.4033 | 2.9 | -1.8 | 0.004* | -5.2 | 0.000* |
| Carencia por acceso a los servicios básicos en la vivienda | 19.2 | 0.5982 | 3.1 | 16.1 | 0.6321 | 3.9 | 15.1 | 0.6328 | 4.2 | 13.6 | 0.4773 | 3.5 | -1.4 | 0.068* | -5.6 | 0.000* |
| Carencia por acceso a la alimentación | 23.5 | 0.4338 | 1.8 | 27.5 | 0.8022 | 2.9 | 26.9 | 0.5043 | 1.9 | 25.7 | 0.4397 | 1.7 | -1.2 | 0.065* | 2.2 | 0.000* |
| Bienestar | | | | | | | | | | | | | | | | |
| Población con un ingreso inferior a la línea de bienestar | 55.1 | 0.5048 | 0.9 | 58.3 | 0.8752 | 1.5 | 58.8 | 0.5496 | 0.9 | 59.8 | 0.4774 | 0.8 | 1.0 | 0.157 | 4.7 | 0.000* |
| Población con un ingreso inferior a la línea de bienestar mínimo | 18.1 | 0.4752 | 2.6 | 21.1 | 0.5712 | 2.7 | 22.6 | 0.5122 | 2.3 | 22.7 | 0.4725 | 2.1 | 0.1 | 0.889 | 4.6 | 0.000* |

1 Ver cuadro 3 para la definición de hogar indígena.
 Fuente: estimaciones propias con base en el MCS-ENIGH (2008, 2010, 2012 y 2014) y CONEVAL (2009).

TABLA A4.18 Pruebas de hipótesis y coeficientes de variación de los indicadores de pobreza, sin considerar el indicador de combustible. México, 2008-2014. Población de 0 a 17 años según subgrupo de edad (porcentajes)

| Indicadores | Porcentaje | | | | | | | | | | | | Cambios | | | |
|--|------------|--------|-----|------------|--------|-----|------------|--------|-----|------------|--------|-----|------------|--------|------------|--------|
| | 2008 | | | 2010 | | | 2012 | | | 2014 | | | 2012-2014 | | 2008-2014 | |
| | Porcentaje | EE | CV | Porcentaje | EE | CV | Porcentaje | EE | CV | Porcentaje | EE | CV | Diferencia | P(Z) | Diferencia | P(Z) |
| Población de 0 a 1 año | | | | | | | | | | | | | | | | |
| Pobreza | | | | | | | | | | | | | | | | |
| Población en situación de pobreza | 55.6 | 0.8551 | 1.5 | 54.5 | 1.3390 | 2.5 | 54.5 | 0.9270 | 1.7 | 53.9 | 0.9373 | 1.7 | -0.6 | 0.623 | -1.7 | 0.188 |
| Población en situación de pobreza moderada | 42.7 | 0.8319 | 1.9 | 42.4 | 1.1450 | 2.7 | 43.3 | 0.9223 | 2.1 | 44.0 | 0.9102 | 2.1 | 0.7 | 0.586 | 1.3 | 0.299 |
| Población en situación de pobreza extrema | 12.8 | 0.6086 | 4.7 | 12.1 | 0.6409 | 5.3 | 11.2 | 0.5816 | 5.2 | 9.9 | 0.5597 | 5.7 | -1.4 | 0.093* | -3.0 | 0.000* |
| Población vulnerable por carencias sociales | 30.9 | 0.7734 | 2.5 | 19.2 | 0.7840 | 4.1 | 22.1 | 0.7466 | 3.4 | 19.8 | 0.6387 | 3.2 | -2.4 | 0.016* | -11.1 | 0.000* |
| Población vulnerable por ingresos | 4.0 | 0.3098 | 7.8 | 8.0 | 0.5001 | 6.3 | 7.2 | 0.5042 | 7.0 | 9.3 | 0.5266 | 5.7 | 2.1 | 0.005* | 5.3 | 0.000* |
| Población no pobre y no vulnerable | 9.6 | 0.4305 | 4.5 | 18.3 | 1.5857 | 8.6 | 16.1 | 0.6606 | 4.1 | 17.1 | 0.6429 | 3.8 | 1.0 | 0.302 | 7.5 | 0.000 |
| Privación social | | | | | | | | | | | | | | | | |
| Población con al menos una carencia social | 86.4 | 0.5182 | 0.6 | 73.7 | 1.5215 | 2.1 | 76.7 | 0.7775 | 1.0 | 73.7 | 0.8199 | 1.1 | -3.0 | 0.008* | -12.8 | 0.000* |
| Población con al menos tres carencias sociales | 29.5 | 0.8307 | 2.8 | 24.0 | 0.8688 | 3.6 | 23.2 | 0.8154 | 3.5 | 19.5 | 0.6914 | 3.5 | -3.7 | 0.001* | -10.0 | 0.000* |
| Indicadores de carencia social | | | | | | | | | | | | | | | | |
| Rezago educativo | | | | | | | | | | | | | | | | |
| Carencia por acceso a los servicios de salud | 36.6 | 0.8350 | 2.3 | 27.9 | 0.9941 | 3.6 | 27.5 | 0.8638 | 3.1 | 23.3 | 0.7530 | 3.2 | -4.2 | 0.000* | -13.3 | 0.000* |
| Carencia por acceso a la seguridad social | 82.2 | 0.5867 | 0.7 | 64.9 | 1.4526 | 2.2 | 68.2 | 0.8580 | 1.3 | 64.2 | 0.8684 | 1.4 | -4.0 | 0.001* | -18.0 | 0.000* |
| Carencia por calidad y espacios de la vivienda | 24.6 | 0.7910 | 3.2 | 21.5 | 0.8658 | 4.0 | 20.3 | 0.7736 | 3.8 | 19.0 | 0.7306 | 3.8 | -1.3 | 0.224 | -5.6 | 0.000* |
| Carencia por acceso a los servicios básicos en la vivienda | 22.1 | 0.8310 | 3.8 | 19.3 | 0.9142 | 4.7 | 19.7 | 0.9679 | 4.9 | 16.7 | 0.7222 | 4.3 | -3.0 | 0.014* | -5.3 | 0.000* |
| Carencia por acceso a la alimentación | 23.9 | 0.7389 | 3.1 | 25.8 | 0.9328 | 3.6 | 25.1 | 0.7911 | 3.2 | 23.6 | 0.7433 | 3.1 | -1.5 | 0.167 | -0.3 | 0.777 |
| Bienestar | | | | | | | | | | | | | | | | |
| Población con un ingreso inferior a la línea de bienestar | 59.5 | 0.8378 | 1.4 | 62.4 | 1.4153 | 2.3 | 61.7 | 0.8911 | 1.4 | 63.2 | 0.8310 | 1.3 | 1.4 | 0.249 | 3.6 | 0.002* |
| Población con un ingreso inferior a la línea de bienestar mínimo | 22.2 | 0.7197 | 3.2 | 25.1 | 0.9582 | 3.8 | 25.6 | 0.8267 | 3.2 | 26.2 | 0.7902 | 3.0 | 0.6 | 0.606 | 4.0 | 0.000* |

Fuente: estimaciones propias con base en el MCS-ENIGH (2008, 2010, 2012 y 2014) y CONEVAL (2009).

Continuación

| Indicadores | Porcentaje | | | | | | | | | | | | Cambios | | | |
|--|------------|--------|-----|------------|--------|-----|------------|--------|-----|------------|--------|-----|------------|--------|------------|--------|
| | 2008 | | | 2010 | | | 2012 | | | 2014 | | | 2012-2014 | | 2008-2014 | |
| | Porcentaje | EE | CV | Porcentaje | EE | CV | Porcentaje | EE | CV | Porcentaje | EE | CV | Diferencia | P(Z) | Diferencia | P(Z) |
| Población de 2 a 5 años | | | | | | | | | | | | | | | | |
| Pobreza | | | | | | | | | | | | | | | | |
| Población en situación de pobreza | 56.7 | 0.6681 | 1.2 | 56.1 | 0.8424 | 1.5 | 56.2 | 0.7603 | 1.4 | 55.1 | 0.7301 | 1.3 | -1.2 | 0.261 | -1.7 | 0.093 |
| Población en situación de pobreza moderada | 41.3 | 0.6209 | 1.5 | 41.9 | 0.7415 | 1.8 | 44.1 | 0.7117 | 1.6 | 43.6 | 0.6406 | 1.5 | -0.5 | 0.621 | 2.4 | 0.008* |
| Población en situación de pobreza extrema | 15.4 | 0.5686 | 3.7 | 14.3 | 0.5547 | 3.9 | 12.1 | 0.4962 | 4.1 | 11.4 | 0.5520 | 4.8 | -0.7 | 0.339 | -4.0 | 0.000* |
| Población vulnerable por carencias sociales | 30.6 | 0.5867 | 1.9 | 22.3 | 0.8255 | 3.7 | 22.4 | 0.6054 | 2.7 | 20.9 | 0.4875 | 2.3 | -1.5 | 0.062 | -9.7 | 0.000* |
| Población vulnerable por ingresos | 3.5 | 0.2238 | 6.4 | 6.8 | 0.3085 | 4.5 | 6.4 | 0.3403 | 5.3 | 7.9 | 0.3323 | 4.2 | 1.5 | 0.002* | 4.4 | 0.000* |
| Población no pobre y no vulnerable | 9.2 | 0.3280 | 3.6 | 14.8 | 0.4995 | 3.4 | 15.0 | 0.4890 | 3.3 | 16.1 | 0.4962 | 3.1 | 1.2 | 0.097 | 6.9 | 0.000* |
| Privación social | | | | | | | | | | | | | | | | |
| Población con al menos una carencia social | 87.3 | 0.3900 | 0.4 | 78.4 | 0.5662 | 0.7 | 78.6 | 0.5570 | 0.7 | 76.0 | 0.5945 | 0.8 | -2.6 | 0.001* | -11.3 | 0.000* |
| Población con al menos tres carencias sociales | 38.3 | 0.6884 | 1.8 | 30.4 | 0.7174 | 2.4 | 25.5 | 0.6555 | 2.6 | 22.1 | 0.6130 | 2.8 | -3.4 | 0.000* | -16.1 | 0.000* |
| Indicadores de carencia social | | | | | | | | | | | | | | | | |
| Rezago educativo | 23.5 | 0.4661 | 2.0 | 21.8 | 0.5514 | 2.5 | 20.1 | 0.4941 | 2.5 | 20.3 | 0.6642 | 3.3 | 0.2 | 0.791 | -3.2 | 0.000* |
| Carencia por acceso a los servicios de salud | 41.5 | 0.6960 | 1.7 | 27.2 | 0.6626 | 2.4 | 18.5 | 0.5842 | 3.2 | 15.3 | 0.4758 | 3.1 | -3.1 | 0.000* | -26.2 | 0.000* |
| Carencia por acceso a la seguridad social | 78.7 | 0.5219 | 0.7 | 63.1 | 0.8426 | 1.3 | 65.3 | 0.7201 | 1.1 | 60.5 | 0.7223 | 1.2 | -4.8 | 0.000* | -18.2 | 0.000* |
| Carencia por calidad y espacios de la vivienda | 24.4 | 0.6485 | 2.7 | 22.1 | 0.7089 | 3.2 | 20.1 | 0.6624 | 3.3 | 17.9 | 0.6233 | 3.5 | -2.2 | 0.015* | -6.5 | 0.000* |
| Carencia por acceso a los servicios básicos en la vivienda | 23.8 | 0.7544 | 3.2 | 20.5 | 0.7580 | 3.7 | 17.8 | 0.7443 | 4.2 | 16.6 | 0.5809 | 3.5 | -1.1 | 0.230 | -7.1 | 0.000* |
| Carencia por acceso a la alimentación | 24.6 | 0.6157 | 2.5 | 27.6 | 0.8477 | 3.1 | 26.5 | 0.6745 | 2.5 | 25.8 | 0.6321 | 2.5 | -0.8 | 0.403 | 1.2 | 0.179 |
| Bienestar | | | | | | | | | | | | | | | | |
| Población con un ingreso inferior a la línea de bienestar | 60.2 | 0.6556 | 1.1 | 63.0 | 0.8725 | 1.4 | 62.7 | 0.7325 | 1.2 | 63.0 | 0.6814 | 1.1 | 0.3 | 0.767 | 2.8 | 0.004* |
| Población con un ingreso inferior a la línea de bienestar mínimo | 22.5 | 0.6466 | 2.9 | 26.0 | 0.7243 | 2.8 | 26.5 | 0.6675 | 2.5 | 26.8 | 0.6815 | 2.5 | 0.2 | 0.814 | 4.3 | 0.000* |

Fuente: estimaciones propias con base en el IMCS-ENIGH (2008, 2010, 2012 y 2014) y CONEVAL (2009).

Continuación

| Indicadores | Porcentaje | | | | | | | | | | | | Cambios | | | |
|--|------------|--------|-----|------------|------|-----|------------|--------|-----|------------|--------|------|------------|--------|------------|--------|
| | 2008 | | | 2010 | | | 2012 | | | 2014 | | | 2012-2014 | | 2008-2014 | |
| | Porcentaje | EE | CV | Porcentaje | EE | CV | Porcentaje | EE | CV | Porcentaje | EE | CV | Diferencia | P(Z) | Diferencia | P(Z) |
| Población de 6 a 11 años | | | | | | | | | | | | | | | | |
| Pobreza | | | | | | | | | | | | | | | | |
| Población en situación de pobreza | 55.6 | 0.5994 | 1.1 | 1.0187 | 1.9 | 1.2 | 55.4 | 0.6747 | 1.2 | 54.2 | 0.5770 | 1.1 | -1.2 | 0.169 | -1.4 | 0.091 |
| Población en situación de pobreza moderada | 41.4 | 0.5351 | 1.3 | 0.8565 | 2.0 | 1.5 | 44.7 | 0.6779 | 1.5 | 45.1 | 0.5605 | 1.2 | 0.5 | 0.576 | 3.8 | 0.000* |
| Población en situación de pobreza extrema | 14.3 | 0.5229 | 3.7 | 0.5269 | 4.1 | 4.2 | 10.8 | 0.4565 | 4.2 | 9.1 | 0.3925 | 4.3 | -1.7 | 0.004* | -5.2 | 0.000* |
| Población vulnerable por carencias sociales | 26.8 | 0.4989 | 1.9 | 1.2601 | 6.4 | 2.6 | 19.0 | 0.5020 | 2.6 | 17.7 | 0.4194 | 2.4 | -1.2 | 0.060 | -9.0 | 0.000* |
| Población vulnerable por ingresos | 4.9 | 0.2185 | 4.4 | 0.3282 | 3.9 | 4.3 | 8.9 | 0.3833 | 4.3 | 9.8 | 0.3390 | 3.5 | 0.9 | 0.089 | 4.8 | 0.000* |
| Población no pobre y no vulnerable | 12.7 | 0.3308 | 2.6 | 0.4955 | 2.9 | 2.8 | 16.7 | 0.4601 | 2.8 | 18.3 | 0.4300 | 2.4 | 1.6 | 0.012* | 5.6 | 0.000* |
| Privación social | | | | | | | | | | | | | | | | |
| Población con al menos una carencia social | 82.4 | 0.3985 | 0.5 | 0.6200 | 0.8 | 0.8 | 74.4 | 0.5664 | 0.8 | 72.0 | 0.5133 | 0.7 | -2.5 | 0.001* | -10.4 | 0.000* |
| Población con al menos tres carencias sociales | 31.5 | 0.6418 | 2.0 | 0.7125 | 2.9 | 2.9 | 20.0 | 0.5794 | 2.9 | 16.8 | 0.4743 | 2.8 | -3.2 | 0.000* | -14.7 | 0.000* |
| Indicadores de carencia social | | | | | | | | | | | | | | | | |
| Rezago educativo | 1.8 | 0.1199 | 6.8 | 0.4787 | 23.3 | 9.6 | 1.1 | 0.1086 | 9.6 | 1.0 | 0.0973 | 10.1 | -0.2 | 0.252 | -0.8 | 0.000* |
| Carencia por acceso a los servicios de salud | 38.8 | 0.6411 | 1.7 | 0.6786 | 2.5 | 2.8 | 18.1 | 0.5017 | 2.8 | 14.6 | 0.4045 | 2.8 | -3.5 | 0.000* | -24.2 | 0.000* |
| Carencia por acceso a la seguridad social | 76.2 | 0.4699 | 0.6 | 1.0863 | 1.7 | 1.0 | 64.3 | 0.6208 | 1.0 | 61.0 | 0.5764 | 0.9 | -3.3 | 0.000* | -15.2 | 0.000* |
| Carencia por calidad y espacios de la vivienda | 24.1 | 0.5756 | 2.4 | 0.6508 | 3.1 | 2.9 | 18.7 | 0.5500 | 2.9 | 16.7 | 0.4671 | 2.8 | -2.0 | 0.005* | -7.3 | 0.000* |
| Carencia por acceso a los servicios básicos en la vivienda | 23.8 | 0.7180 | 3.0 | 0.7435 | 3.7 | 3.8 | 18.2 | 0.6895 | 3.8 | 16.6 | 0.5610 | 3.4 | -1.6 | 0.069 | -7.1 | 0.000* |
| Carencia por acceso a la alimentación | 26.6 | 0.5611 | 2.1 | 1.1718 | 3.8 | 2.1 | 28.7 | 0.5963 | 2.1 | 27.9 | 0.5160 | 1.9 | -0.8 | 0.289 | 1.3 | 0.097 |
| Bienestar | | | | | | | | | | | | | | | | |
| Población con un ingreso inferior a la línea de bienestar | 60.6 | 0.5784 | 1.0 | 1.1066 | 1.7 | 1.0 | 64.3 | 0.6382 | 1.0 | 64.0 | 0.5454 | 0.9 | -0.4 | 0.676 | 3.4 | 0.000* |
| Población con un ingreso inferior a la línea de bienestar mínimo | 23.7 | 0.5938 | 2.5 | 0.7388 | 2.8 | 2.2 | 28.0 | 0.6212 | 2.2 | 27.4 | 0.5772 | 2.1 | -0.7 | 0.428 | 3.6 | 0.000* |

Fuente: estimaciones propias con base en el MCS-ENIGH (2008, 2010, 2012 y 2014) y CONEVAL (2009).

Continuación

| Indicadores | Porcentaje | | | | | | | | | | | | Cambios | | | |
|--|------------|--------|-----|------------|--------|-----|------------|--------|-----|------------|--------|-----|------------|--------|------------|--------|
| | 2008 | | | 2010 | | | 2012 | | | 2014 | | | 2012-2014 | | 2008-2014 | |
| | Porcentaje | EE | CV | Porcentaje | EE | CV | Porcentaje | EE | CV | Porcentaje | EE | CV | Diferencia | P(Z) | Diferencia | P(Z) |
| Población de 12 a 17 años | | | | | | | | | | | | | | | | |
| Pobreza | | | | | | | | | | | | | | | | |
| Población en situación de pobreza | 48.2 | 0.5972 | 1.2 | 50.3 | 0.7191 | 1.4 | 50.0 | 0.6689 | 1.3 | 52.5 | 0.5909 | 1.1 | 2.4 | 0.006* | 4.2 | 0.000* |
| Población en situación de pobreza moderada | 37.4 | 0.5353 | 1.4 | 38.6 | 0.6193 | 1.6 | 40.3 | 0.6154 | 1.5 | 43.3 | 0.5537 | 1.3 | 3.0 | 0.000* | 5.9 | 0.000* |
| Población en situación de pobreza extrema | 10.9 | 0.4091 | 3.8 | 11.7 | 0.4746 | 4.0 | 9.7 | 0.4689 | 4.8 | 9.2 | 0.4426 | 4.8 | -0.6 | 0.373 | -1.7 | 0.005* |
| Población vulnerable por carencias sociales | 27.7 | 0.4902 | 1.8 | 25.1 | 0.7034 | 2.8 | 25.5 | 0.5483 | 2.1 | 22.9 | 0.4761 | 2.1 | -2.6 | 0.000* | -4.8 | 0.000* |
| Población vulnerable por ingresos | 5.8 | 0.2332 | 4.0 | 6.5 | 0.2923 | 4.5 | 7.1 | 0.3005 | 4.2 | 7.8 | 0.2965 | 3.8 | 0.7 | 0.122 | 2.0 | 0.000* |
| Población no pobre y no vulnerable | 18.2 | 0.3919 | 2.2 | 18.0 | 0.4612 | 2.6 | 17.3 | 0.4399 | 2.5 | 16.8 | 0.4012 | 2.4 | -0.5 | 0.419 | -1.4 | 0.013* |
| Privación social | | | | | | | | | | | | | | | | |
| Población con al menos una carencia social | 75.9 | 0.4477 | 0.6 | 75.5 | 0.5107 | 0.7 | 75.5 | 0.5208 | 0.7 | 75.4 | 0.4611 | 0.6 | -0.2 | 0.805 | -0.6 | 0.377 |
| Población con al menos tres carencias sociales | 32.6 | 0.6164 | 1.9 | 28.1 | 0.6213 | 2.2 | 23.4 | 0.6093 | 2.6 | 20.6 | 0.5347 | 2.6 | -2.8 | 0.001* | -12.0 | 0.000* |
| Indicadores de carencia social | | | | | | | | | | | | | | | | |
| Rezago educativo | 14.3 | 0.4002 | 2.8 | 13.0 | 0.3841 | 3.0 | 10.9 | 0.3813 | 3.5 | 9.4 | 0.3256 | 3.5 | -1.6 | 0.002* | -4.9 | 0.000* |
| Carencia por acceso a los servicios de salud | 38.2 | 0.6089 | 1.6 | 28.5 | 0.5734 | 2.0 | 19.8 | 0.5103 | 2.6 | 16.5 | 0.4795 | 2.9 | -3.3 | 0.000* | -21.7 | 0.000* |
| Carencia por acceso a la seguridad social | 66.6 | 0.5045 | 0.8 | 65.1 | 0.6568 | 1.0 | 66.3 | 0.5957 | 0.9 | 65.0 | 0.5501 | 0.8 | -1.3 | 0.101 | -1.7 | 0.027* |
| Carencia por calidad y espacios de la vivienda | 20.8 | 0.5535 | 2.7 | 17.8 | 0.5303 | 3.0 | 16.7 | 0.5405 | 3.2 | 15.2 | 0.4818 | 3.2 | -1.5 | 0.037* | -5.6 | 0.000* |
| Carencia por acceso a los servicios básicos en la vivienda | 22.5 | 0.6793 | 3.0 | 18.8 | 0.6345 | 3.4 | 16.8 | 0.6450 | 3.8 | 16.4 | 0.5838 | 3.6 | -0.4 | 0.628 | -6.1 | 0.000* |
| Carencia por acceso a la alimentación | 25.9 | 0.5258 | 2.0 | 29.9 | 0.7122 | 2.4 | 29.5 | 0.6218 | 2.1 | 29.4 | 0.5514 | 1.9 | -0.1 | 0.948 | 3.5 | 0.000* |
| Bienestar | | | | | | | | | | | | | | | | |
| Población con un ingreso inferior a la línea de bienestar | 54.1 | 0.5871 | 1.1 | 56.8 | 0.7482 | 1.3 | 57.2 | 0.6514 | 1.1 | 60.3 | 0.5864 | 1.0 | 3.1 | 0.000* | 6.2 | 0.000* |
| Población con un ingreso inferior a la línea de bienestar mínimo | 18.0 | 0.4829 | 2.7 | 21.9 | 0.6082 | 2.8 | 22.1 | 0.5833 | 2.6 | 23.8 | 0.5601 | 2.4 | 1.7 | 0.033* | 5.8 | 0.000* |

Fuente: estimaciones propias con base en el IMCS-ENIGH (2008, 2010, 2012 y 2014) y CONEVAL (2009).

TABLA A4.19 Pruebas de hipótesis y coeficientes de variación de la incidencia de la pobreza, sin considerar el indicador de combustible. México, 2008-2014. Población de 0 a 17 años, según entidad federativa

| Entidad | Porcentaje | | | | | | | | | | | | | | | | | |
|---------------------|------------|--------|------|------------|--------|-----|------------|--------|-----|------------|--------|-----|------------|--------|------------|-----------|--|--|
| | 2008 | | | 2010 | | | 2012 | | | 2014 | | | 2012-2014 | | | 2008-2014 | | |
| | Porcentaje | EE | CV | Porcentaje | EE | CV | Porcentaje | EE | CV | Porcentaje | EE | CV | Diferencia | P(Z) | Diferencia | P(Z) | | |
| Aguascalientes | 45.3 | 2.5521 | 5.6 | 42.5 | 2.3769 | 5.6 | 44.3 | 1.8045 | 4.1 | 40.7 | 1.7905 | 4.4 | -3.6 | 0.158 | -4.6 | 0.141 | | |
| Baja California | 33.5 | 2.1762 | 6.5 | 40.1 | 2.1359 | 5.3 | 38.8 | 2.1564 | 5.6 | 34.9 | 1.9175 | 5.5 | -3.9 | 0.173 | 1.4 | 0.631 | | |
| Baja California Sur | 25.4 | 2.8849 | 11.4 | 37.4 | 2.5258 | 6.8 | 33.7 | 2.3864 | 7.1 | 36.5 | 1.9524 | 5.4 | 2.8 | 0.370 | 11.1 | 0.001* | | |
| Campeche | 53.5 | 2.0619 | 3.9 | 58.1 | 2.2383 | 3.9 | 50.3 | 2.2502 | 4.5 | 51.2 | 2.1917 | 4.3 | 0.9 | 0.785 | -2.3 | 0.439 | | |
| Coahuila | 39.6 | 2.0020 | 5.1 | 30.4 | 2.1968 | 7.2 | 33.2 | 2.1114 | 6.4 | 34.9 | 1.9750 | 5.7 | 1.7 | 0.547 | -4.7 | 0.096 | | |
| Colima | 34.9 | 2.6493 | 7.6 | 41.9 | 2.4554 | 5.9 | 42.8 | 2.3591 | 5.5 | 40.7 | 2.0770 | 5.1 | -2.1 | 0.511 | 5.8 | 0.087 | | |
| Chiapas | 83.1 | 1.6506 | 2.0 | 84.1 | 1.2478 | 1.5 | 81.6 | 1.6559 | 2.0 | 81.8 | 1.4741 | 1.8 | 0.2 | 0.913 | -1.3 | 0.564 | | |
| Chihuahua | 39.2 | 2.4474 | 6.2 | 44.9 | 2.1340 | 4.7 | 40.8 | 2.4827 | 6.1 | 39.1 | 2.1611 | 5.5 | -1.7 | 0.609 | -0.1 | 0.974 | | |
| Distrito Federal | 37.9 | 1.6082 | 4.2 | 37.2 | 2.3307 | 6.3 | 39.6 | 2.2222 | 5.6 | 39.4 | 1.9363 | 4.9 | -0.2 | 0.946 | 1.5 | 0.542 | | |
| Durango | 55.5 | 2.8786 | 5.2 | 58.2 | 2.1270 | 3.7 | 55.1 | 1.8340 | 3.3 | 47.4 | 2.1145 | 4.5 | -7.7 | 0.006* | -8.1 | 0.023* | | |
| Guanajuato | 51.9 | 2.3118 | 4.5 | 54.5 | 2.1533 | 3.9 | 50.5 | 2.0017 | 4.0 | 51.1 | 1.9763 | 3.9 | 0.6 | 0.820 | -0.7 | 0.817 | | |
| Guerrero | 76.2 | 1.6916 | 2.2 | 74.6 | 2.0197 | 2.7 | 76.9 | 1.9727 | 2.6 | 72.0 | 1.8203 | 2.5 | -4.9 | 0.068 | -4.1 | 0.098 | | |
| Hidalgo | 62.2 | 2.9221 | 4.7 | 60.4 | 2.9585 | 4.9 | 59.7 | 2.2359 | 3.7 | 60.4 | 2.7980 | 4.6 | 0.6 | 0.861 | -1.8 | 0.656 | | |
| Jalisco | 45.3 | 2.0082 | 4.4 | 44.9 | 2.4944 | 5.6 | 48.2 | 2.4346 | 5.0 | 40.0 | 2.2592 | 5.6 | -8.2 | 0.014* | -5.2 | 0.083 | | |
| México | 52.9 | 1.6382 | 3.1 | 50.7 | 4.1601 | 8.2 | 53.1 | 2.1837 | 4.1 | 59.0 | 1.7290 | 2.9 | 5.9 | 0.033* | 6.1 | 0.010* | | |
| Michoacán | 63.0 | 2.3499 | 3.7 | 61.3 | 2.3793 | 3.9 | 62.1 | 2.2971 | 3.7 | 65.5 | 1.9675 | 3.0 | 3.4 | 0.267 | 2.5 | 0.414 | | |
| Morelos | 56.9 | 2.0417 | 3.6 | 48.9 | 2.3293 | 4.8 | 50.3 | 2.2186 | 4.4 | 60.6 | 1.8548 | 3.1 | 10.2 | 0.000* | 3.7 | 0.180 | | |
| Nayarit | 48.6 | 2.2078 | 4.5 | 48.0 | 2.5774 | 5.4 | 54.3 | 2.4653 | 4.5 | 45.4 | 1.9582 | 4.3 | -8.9 | 0.005* | -3.2 | 0.271 | | |
| Nuevo León | 26.7 | 1.8118 | 6.8 | 26.0 | 2.4521 | 9.4 | 30.2 | 2.3562 | 7.8 | 24.9 | 1.8256 | 7.3 | -5.4 | 0.072 | -1.8 | 0.478 | | |
| Oaxaca | 68.6 | 2.7646 | 4.0 | 72.7 | 2.7385 | 3.8 | 66.7 | 2.6668 | 4.0 | 72.5 | 2.2077 | 3.0 | 5.8 | 0.093 | 3.9 | 0.272 | | |
| Puebla | 71.8 | 1.9736 | 2.7 | 67.7 | 2.2906 | 3.4 | 72.5 | 2.1316 | 2.9 | 71.5 | 1.7483 | 2.4 | -1.0 | 0.710 | -0.3 | 0.900 | | |
| Querétaro | 43.4 | 2.0291 | 4.7 | 48.9 | 2.4264 | 5.0 | 43.8 | 2.6211 | 6.0 | 41.5 | 2.0431 | 4.9 | -2.3 | 0.490 | -1.9 | 0.513 | | |
| Quintana Roo | 41.4 | 2.0399 | 4.9 | 42.3 | 2.1049 | 5.0 | 46.7 | 2.2265 | 4.8 | 43.0 | 2.3348 | 5.4 | -3.7 | 0.250 | 1.5 | 0.618 | | |
| San Luis Potosí | 58.3 | 2.5878 | 4.4 | 58.7 | 2.4867 | 4.2 | 58.3 | 2.2792 | 3.9 | 55.7 | 2.0602 | 3.7 | -2.7 | 0.382 | -2.6 | 0.425 | | |
| Sinaloa | 40.1 | 1.9413 | 4.8 | 41.2 | 2.4265 | 5.9 | 41.7 | 2.2982 | 5.5 | 46.2 | 1.7573 | 3.8 | 4.5 | 0.120 | 6.1 | 0.019* | | |
| Sonora | 34.6 | 1.5912 | 4.6 | 37.9 | 2.4395 | 6.4 | 37.0 | 2.4731 | 6.7 | 35.2 | 2.1222 | 6.0 | -1.8 | 0.583 | 0.6 | 0.835 | | |
| Tabasco | 60.8 | 1.9946 | 3.3 | 64.6 | 2.0792 | 3.2 | 56.7 | 2.3058 | 4.1 | 56.1 | 2.1243 | 3.8 | -0.6 | 0.844 | -4.8 | 0.101 | | |
| Tamaulipas | 41.6 | 2.0286 | 4.9 | 44.9 | 2.6667 | 5.9 | 46.2 | 2.9966 | 6.5 | 43.3 | 1.7941 | 4.1 | -2.9 | 0.402 | 1.6 | 0.549 | | |
| Tlaxcala | 66.1 | 1.7659 | 2.7 | 64.1 | 1.9150 | 3.0 | 63.1 | 1.6931 | 2.7 | 65.4 | 1.4799 | 2.3 | 2.3 | 0.308 | -0.7 | 0.774 | | |
| Veracruz | 58.9 | 2.6619 | 4.5 | 65.0 | 2.3886 | 3.7 | 59.4 | 2.4037 | 4.0 | 65.6 | 2.5007 | 3.8 | 6.2 | 0.073 | 6.7 | 0.068 | | |
| Yucatán | 55.3 | 2.0899 | 3.8 | 53.4 | 2.3595 | 4.4 | 56.2 | 2.1820 | 3.9 | 51.0 | 2.1660 | 4.2 | -5.2 | 0.092 | -4.3 | 0.153 | | |
| Zacatecas | 56.0 | 2.4148 | 4.3 | 64.8 | 2.0169 | 3.1 | 59.9 | 2.4049 | 4.0 | 57.3 | 1.6930 | 3.0 | -2.6 | 0.369 | 1.3 | 0.665 | | |

Fuente: estimaciones propias con base en el IMCS-ENIGH (2008, 2010, 2012 y 2014) y CONEVAL (2009).

TABLA A4.20 Pruebas de hipótesis y coeficientes de variación de la incidencia de la pobreza extrema, sin considerar el indicador de combustible. México, 2008-2014. Población de 0 a 17 años según entidad federativa

| Entidad | Porcentaje | | | | | | | | | | | | | | | | | |
|---------------------|------------|--------|------|------------|--------|------|------------|--------|------|------------|--------|------|------------|--------|------------|-----------|--|--|
| | 2008 | | | 2010 | | | 2012 | | | 2014 | | | 2012-2014 | | | 2008-2014 | | |
| | Porcentaje | EE | CV | Porcentaje | EE | CV | Porcentaje | EE | CV | Porcentaje | EE | CV | Diferencia | P(Z) | Diferencia | P(Z) | | |
| Aguascalientes | 4.8 | 0.8966 | 18.8 | 3.6 | 0.5515 | 15.4 | 3.9 | 0.6997 | 18.1 | 1.4 | 0.3790 | 26.6 | -2.4 | 0.002 | -3.3 | 0.001 | | |
| Baja California | 4.4 | 0.8234 | 18.8 | 3.6 | 0.8776 | 24.2 | 2.9 | 0.5988 | 21.0 | 3.7 | 0.7697 | 21.0 | 0.8 | 0.404 | -0.7 | 0.527 | | |
| Baja California Sur | 2.7 | 0.6778 | 25.2 | 5.5 | 2.0751 | 37.7 | 4.1 | 0.7635 | 18.7 | 5.8 | 1.0999 | 18.9 | 1.7 | 0.197 | 3.1 | 0.016 | | |
| Campeche | 13.7 | 2.0940 | 15.3 | 14.7 | 2.2613 | 15.4 | 8.0 | 1.4509 | 18.2 | 9.4 | 1.5381 | 16.3 | 1.5 | 0.490 | -4.2 | 0.102 | | |
| Coahuila | 3.5 | 0.7614 | 21.6 | 2.9 | 0.6407 | 21.8 | 4.6 | 1.1734 | 25.3 | 5.1 | 1.0117 | 20.0 | 0.4 | 0.789 | 1.5 | 0.230 | | |
| Colima | 2.0 | 0.5819 | 29.6 | 2.2 | 0.5835 | 26.2 | 4.3 | 1.1581 | 27.1 | 3.2 | 0.9157 | 28.3 | -1.0 | 0.479 | 1.3 | 0.243 | | |
| Chiapas | 39.7 | 3.0695 | 7.7 | 37.3 | 3.0942 | 8.3 | 31.8 | 3.5173 | 11.1 | 29.2 | 2.6902 | 9.2 | -2.6 | 0.555 | -10.5 | 0.010* | | |
| Chihuahua | 8.2 | 2.1383 | 26.0 | 8.7 | 1.5147 | 17.4 | 4.4 | 1.1693 | 26.7 | 6.1 | 1.6779 | 27.3 | 1.8 | 0.388 | -2.1 | 0.443 | | |
| Distrito Federal | 3.6 | 0.7744 | 21.8 | 3.4 | 0.7346 | 21.6 | 3.8 | 0.8952 | 23.5 | 2.5 | 0.6619 | 26.7 | -1.3 | 0.236 | -1.1 | 0.293 | | |
| Durango | 13.9 | 2.8977 | 20.8 | 12.1 | 1.5633 | 13.0 | 7.9 | 1.2804 | 16.2 | 5.2 | 0.7747 | 15.0 | -2.8 | 0.066 | -8.8 | 0.003 | | |
| Guanajuato | 9.2 | 1.1432 | 12.4 | 9.9 | 1.4407 | 14.6 | 6.7 | 1.4348 | 21.3 | 5.0 | 0.9814 | 19.6 | -1.7 | 0.320 | -4.2 | 0.005 | | |
| Guerrero | 36.4 | 2.4814 | 6.8 | 34.7 | 2.6933 | 7.8 | 32.3 | 2.2542 | 7.0 | 24.3 | 2.1161 | 8.7 | -8.0 | 0.010* | -12.2 | 0.000* | | |
| Hidalgo | 16.7 | 2.5527 | 15.3 | 13.9 | 2.4050 | 17.3 | 7.1 | 1.2325 | 17.3 | 10.3 | 1.8798 | 18.3 | 3.1 | 0.164 | -6.4 | 0.044 | | |
| Jalisco | 4.7 | 0.7275 | 15.4 | 4.8 | 0.9439 | 19.5 | 6.7 | 1.1386 | 17.0 | 3.4 | 0.8217 | 24.5 | -3.4 | 0.017 | -1.4 | 0.210 | | |
| México | 8.8 | 1.1595 | 13.2 | 10.5 | 1.4338 | 13.7 | 7.2 | 1.2473 | 17.4 | 7.6 | 1.1541 | 15.3 | 0.4 | 0.816 | -1.2 | 0.454 | | |
| Michoacán | 16.5 | 1.7103 | 10.4 | 13.8 | 1.6477 | 11.9 | 14.8 | 1.8773 | 12.7 | 13.0 | 1.6236 | 12.5 | -1.8 | 0.471 | -3.5 | 0.141 | | |
| Morelos | 8.7 | 1.1889 | 13.7 | 7.3 | 1.4403 | 19.9 | 6.5 | 1.0734 | 16.5 | 7.8 | 1.0647 | 13.6 | 1.3 | 0.381 | -0.9 | 0.587 | | |
| Nayarit | 6.6 | 1.5728 | 23.7 | 8.5 | 2.2567 | 26.4 | 14.7 | 4.0808 | 27.8 | 9.4 | 1.8058 | 19.2 | -5.3 | 0.236 | 2.7 | 0.252 | | |
| Nuevo León | 3.3 | 1.0190 | 31.3 | 2.0 | 0.5044 | 25.5 | 3.7 | 0.9123 | 24.9 | 1.1 | 0.3774 | 34.9 | -2.6 | 0.009 | -2.2 | 0.046 | | |
| Oaxaca | 32.3 | 3.4868 | 10.8 | 28.9 | 3.3563 | 11.6 | 22.1 | 2.7625 | 12.5 | 26.4 | 2.8920 | 11.0 | 4.2 | 0.291 | -5.9 | 0.191 | | |
| Puebla | 21.2 | 2.2983 | 10.8 | 17.7 | 2.1888 | 12.4 | 18.6 | 2.0453 | 11.0 | 14.6 | 2.0110 | 13.8 | -4.0 | 0.168 | -6.6 | 0.032* | | |
| Querétaro | 6.3 | 1.0526 | 16.6 | 6.8 | 1.1064 | 16.4 | 5.1 | 0.9391 | 18.3 | 4.2 | 1.0959 | 26.3 | -1.0 | 0.506 | -2.2 | 0.155 | | |
| Quintana Roo | 8.7 | 1.3208 | 15.2 | 5.9 | 1.0793 | 18.3 | 7.9 | 1.2587 | 15.9 | 6.0 | 0.9884 | 16.6 | -1.9 | 0.226 | -2.8 | 0.095 | | |
| San Luis Potosí | 18.7 | 2.3487 | 12.6 | 16.9 | 2.3990 | 14.2 | 13.8 | 2.5381 | 18.4 | 9.6 | 1.4126 | 14.8 | -4.3 | 0.143 | -9.1 | 0.001* | | |
| Sinaloa | 5.4 | 0.9630 | 17.7 | 5.8 | 1.0609 | 18.3 | 4.3 | 0.7040 | 16.4 | 5.2 | 0.9344 | 17.9 | 1.0 | 0.417 | -0.2 | 0.872 | | |
| Sonora | 5.6 | 0.8476 | 15.2 | 6.1 | 1.5865 | 26.1 | 7.0 | 1.1829 | 16.8 | 4.6 | 0.9074 | 19.8 | -2.4 | 0.100 | -1.0 | 0.419 | | |
| Tabasco | 14.9 | 1.5696 | 10.5 | 12.9 | 1.5616 | 12.1 | 12.3 | 1.7415 | 14.2 | 9.8 | 1.3419 | 13.8 | -2.5 | 0.251 | -5.2 | 0.012* | | |
| Tamaulipas | 6.0 | 1.0601 | 17.6 | 6.8 | 1.6193 | 23.8 | 6.1 | 1.1204 | 18.4 | 5.4 | 0.8800 | 16.3 | -0.7 | 0.631 | -0.6 | 0.658 | | |
| Tlaxcala | 9.0 | 1.0774 | 12.0 | 9.7 | 1.1035 | 11.3 | 8.4 | 1.3515 | 16.2 | 5.4 | 0.5975 | 11.1 | -3.0 | 0.043* | -3.6 | 0.003* | | |
| Veracruz | 18.4 | 2.0006 | 10.9 | 21.1 | 2.4125 | 11.5 | 13.8 | 1.5988 | 11.6 | 15.6 | 2.4529 | 15.7 | 1.8 | 0.542 | -2.8 | 0.374 | | |
| Yucatán | 10.8 | 1.9646 | 18.3 | 12.8 | 1.9741 | 15.4 | 8.8 | 1.5489 | 17.6 | 10.6 | 1.7671 | 16.7 | 1.8 | 0.448 | -0.2 | 0.952 | | |
| Zacatecas | 10.5 | 1.6462 | 15.7 | 10.6 | 1.2346 | 11.6 | 6.8 | 1.0923 | 16.0 | 4.4 | 0.6420 | 14.7 | -2.5 | 0.052 | -6.1 | 0.001 | | |

Fuente: estimaciones propias con base en el IMCS-ENIGH (2008, 2010, 2012 y 2014) y CONEVAL (2009).



DR © 2015.

Fondo de las Naciones Unidas para la Infancia (UNICEF) México
<https://www.unicef.org/mexico/spanish/>



© UNICEF México/Giacomo Pirozzi

DR © 2015.

Fondo de las Naciones Unidas para la Infancia (UNICEF) México
<https://www.unicef.org/mexico/spanish/>